

LEGENDA

- UNITA' EDILIZIE IN CONFIGURAZIONE DI PROGETTO
- NUMERI CIVICI
- RR** INTERVENTI DI NON TRASFORMABILITA' (RR) (RESTAURO E RISANAMENTO CONSERVATIVO)
- MS** INTERVENTI DI NON TRASFORMABILITA' (MS) (MANUTENZIONE ORDINARIA E STRAORDINARIA)
- R** INTERVENTI DI PARZIALE TRASFORMABILITA' (R) (RISTRUTTURAZIONE EDILIZIA)
- S** SOPRAELEVAZIONE GUIDATA (S)
- Q** INCREMENTI PLANOVOLUMETRICI (PARZIALE TRASFORMABILITA' - Q)
- N.C.** INTERVENTI DI TRASFORMABILITA' (N.C.) (COSTRUZIONE NEI VUOTI URBANI)

LE OSSERVAZIONI (2010) SONO STATE RIPORTATE PER COMPLETEZZA GRAFICA, MA ESSE SONO STATE GIA' ASSENTITE NELLE PRECEDENTI APPROVAZIONI E NON SONO OGGETTO DELLA PRESENTE VARIANTI.

ALCUNE OSSERVAZIONI DEL 2018 SONO GIA' STATE PRESENTATE IN PRECEDENZA

STATO DI PROGETTO



STATO DI PROGETTO

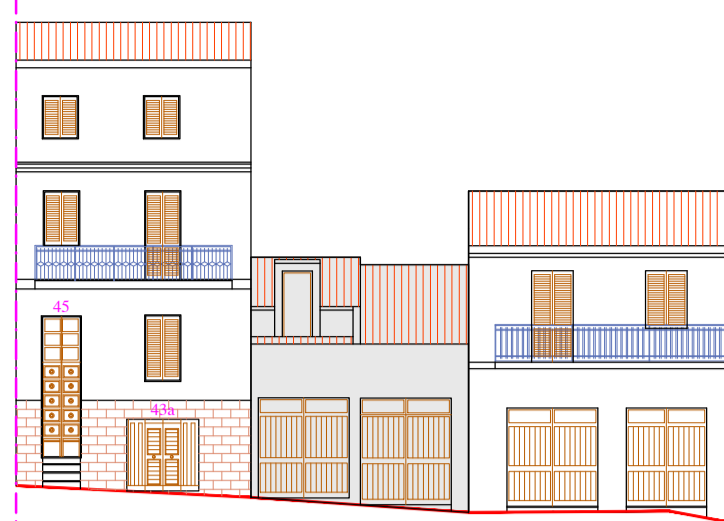

STATO DI PROGETTO



STATO DI PROGETTO

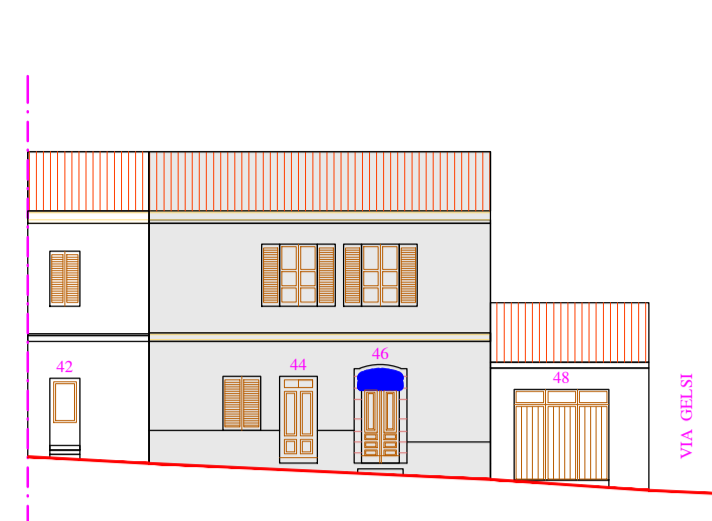

STATO DI PROGETTO

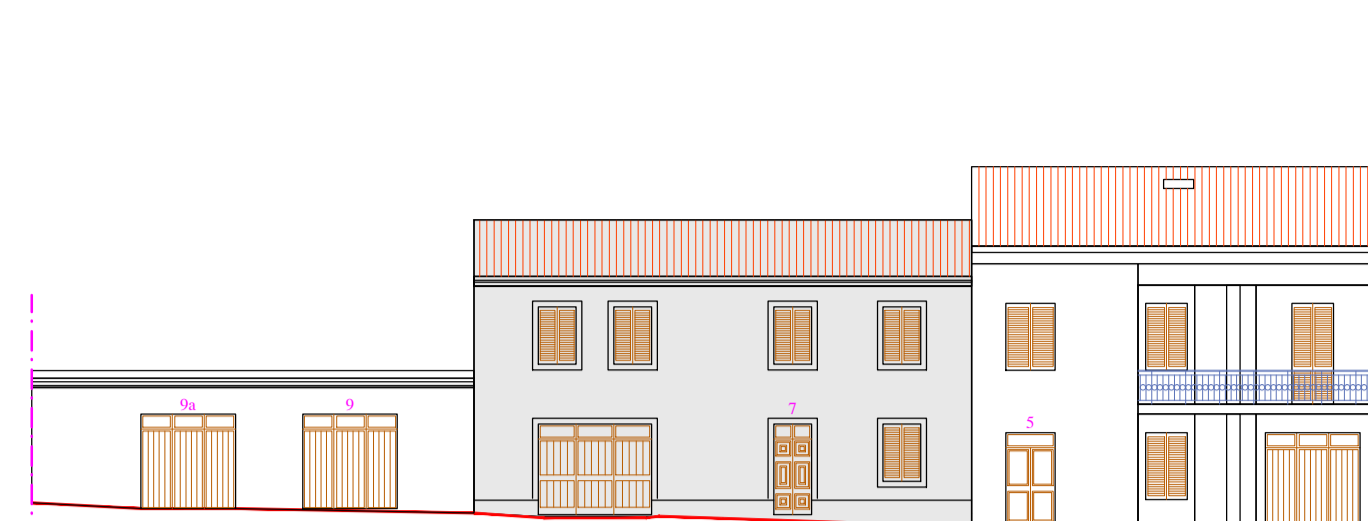

STATO DI PROGETTO

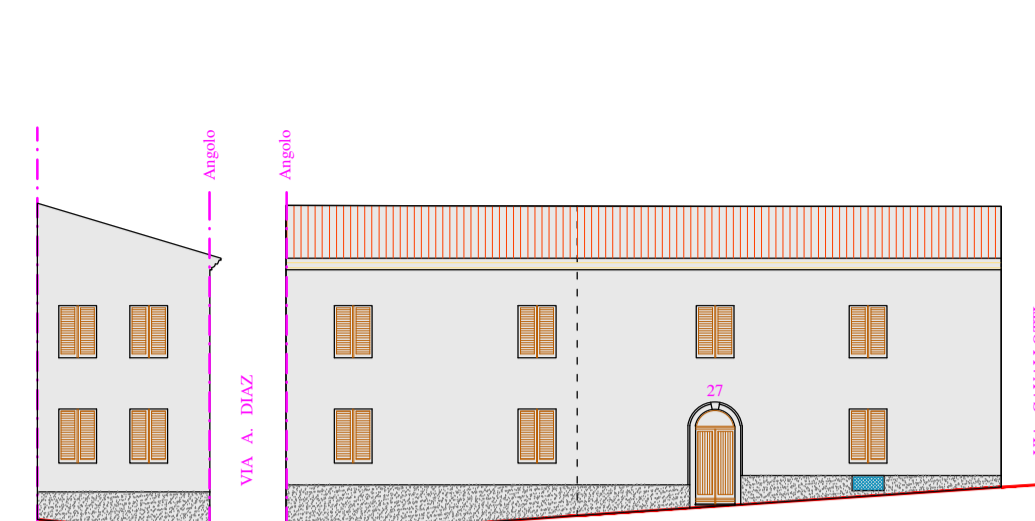

STATO DI PROGETTO



OSSERVAZIONE n° 1

STATO ATTUALE



STATO ATTUALE



STATO ATTUALE



STATO ATTUALE

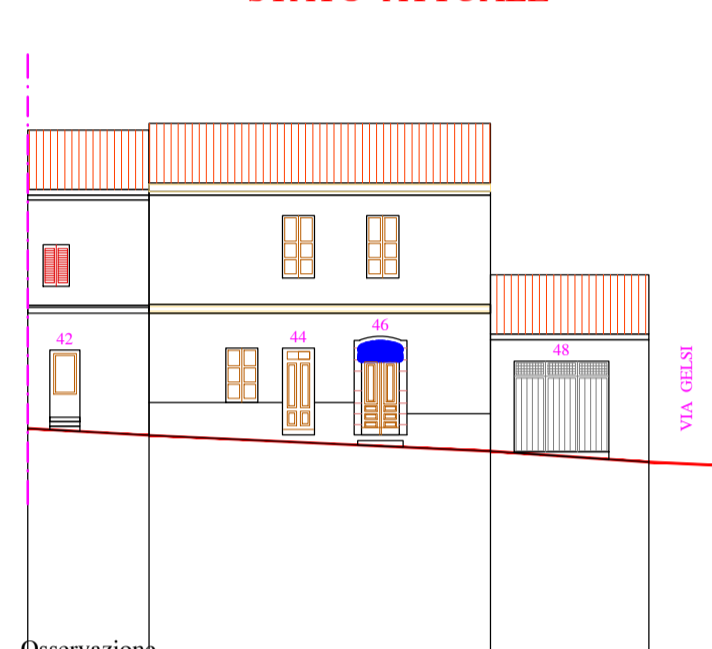

STATO ATTUALE

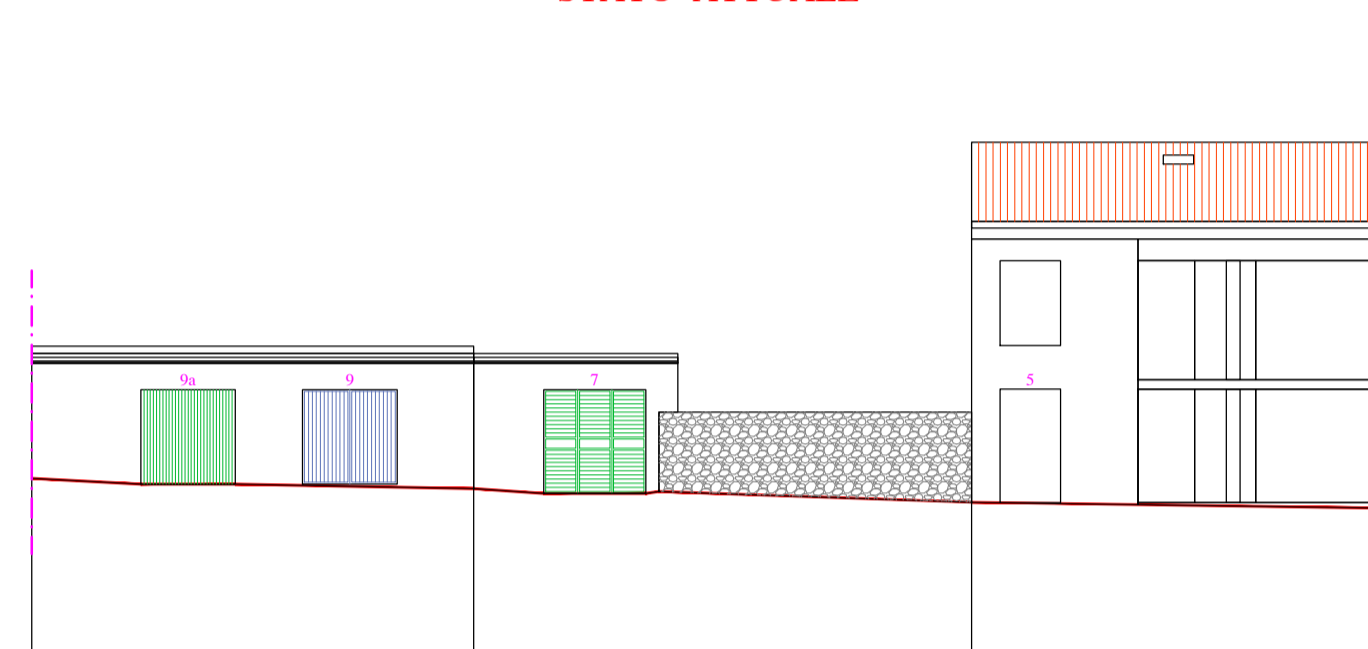

STATO ATTUALE

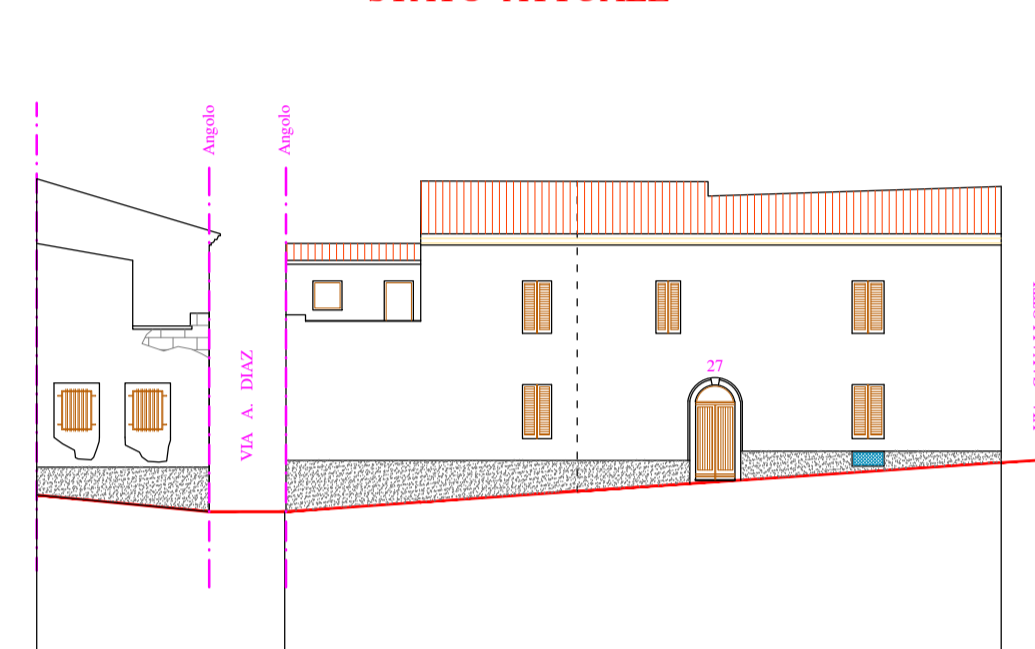

STATO ATTUALE

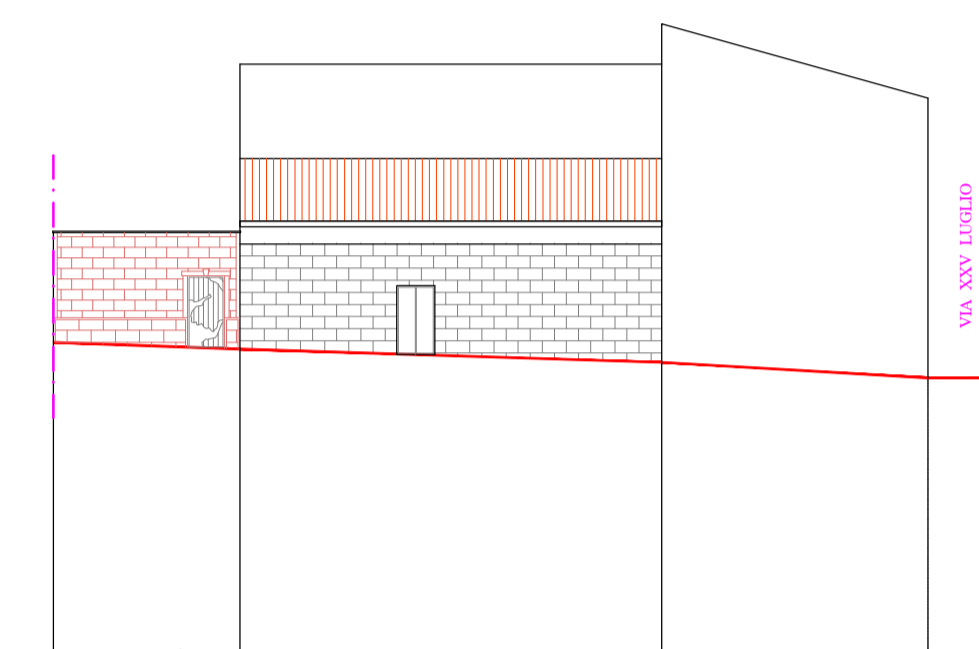
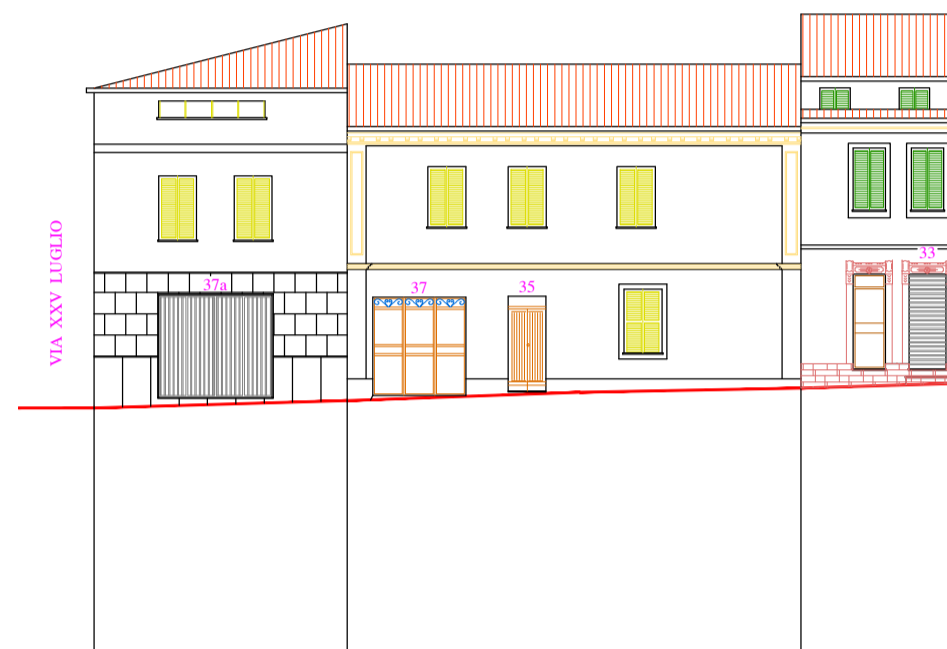

DENOMINAZIONE VIA	VIA SAN FRANCESCO		
COMPARTO n°	35		
UNITA' MINIMA DI INTERVENTO n°	17	16	15
TIPO DI INTERVENTO	RR	RR	RR

DENOMINAZIONE VIA	VIA MARINI		
COMPARTO n°	35		
UNITA' MINIMA DI INTERVENTO n°	15	16	17
TIPO DI INTERVENTO	R	R	R-S

DENOMINAZIONE VIA	VIA CAVOUR			
COMPARTO n°	88			
UNITA' MINIMA DI INTERVENTO n°	19	18	17	16
TIPO DI INTERVENTO	RR	RR	RR (Q sul retro)	RR

DENOMINAZIONE VIA	VIA GALLIANO		
COMPARTO n°	26		
UNITA' MINIMA DI INTERVENTO n°	25	24	23
TIPO DI INTERVENTO	RR	RR	R

DENOMINAZIONE VIA	VIA MARINI		
COMPARTO n°	31		
UNITA' MINIMA DI INTERVENTO n°	10	11a	19
TIPO DI INTERVENTO	R	N.C.	R

DENOMINAZIONE VIA	VIA SAVAGNOLU	
COMPARTO n°	66	
UNITA' MINIMA DI INTERVENTO n°	6	
TIPO DI INTERVENTO	R-S	

DENOMINAZIONE VIA	VIA GUGLIELMO MARCONI		
COMPARTO n°	32		
UNITA' MINIMA DI INTERVENTO n°	19	18	17
TIPO DI INTERVENTO	R	R-Q	R-Q

DENOMINAZIONE VIA	PIAZZA XXV LIGLIO		
COMPARTO n°	32		
UNITA' MINIMA DI INTERVENTO n°	17	18	19
TIPO DI INTERVENTO	R-Q	R-Q	R

STATO DI PROGETTO

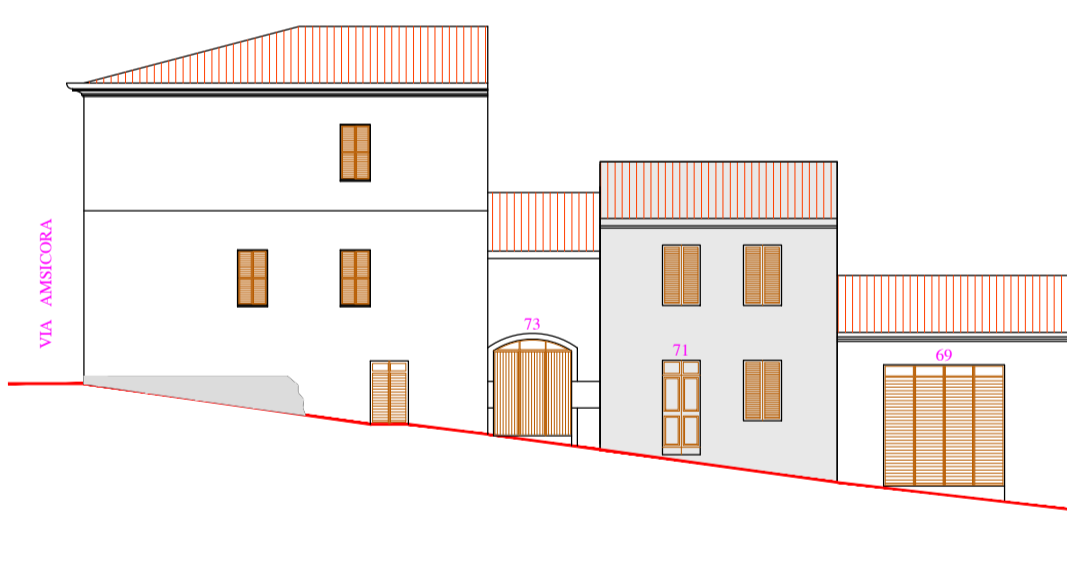

STATO DI PROGETTO



STATO DI PROGETTO

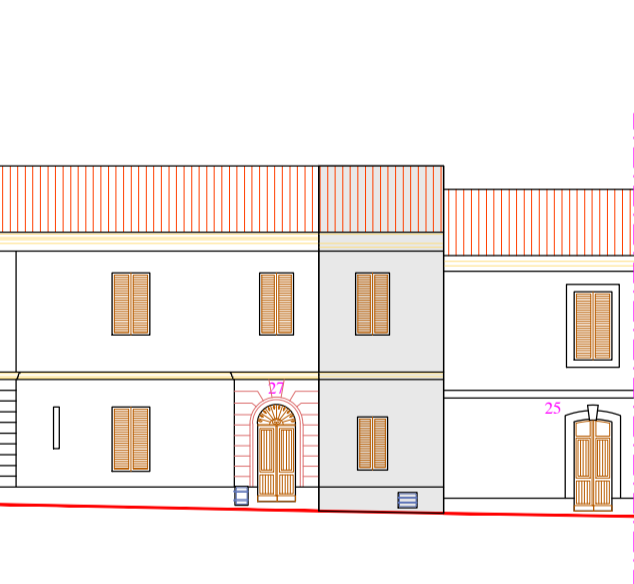

STATO DI PROGETTO

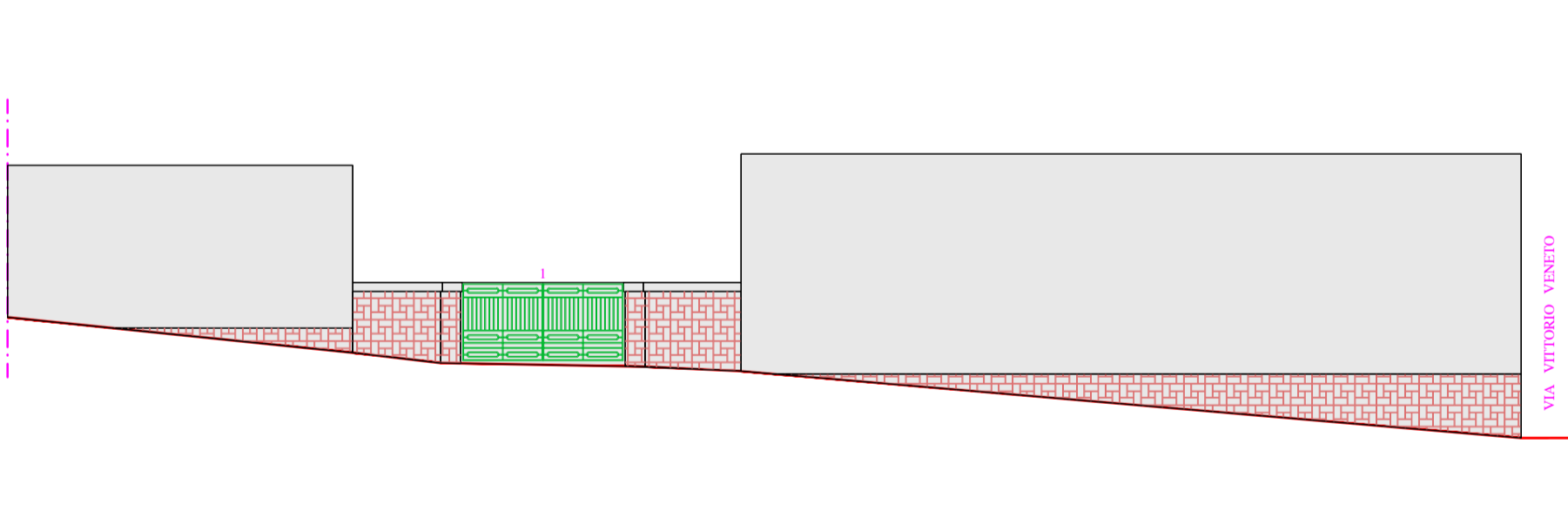

STATO DI PROGETTO

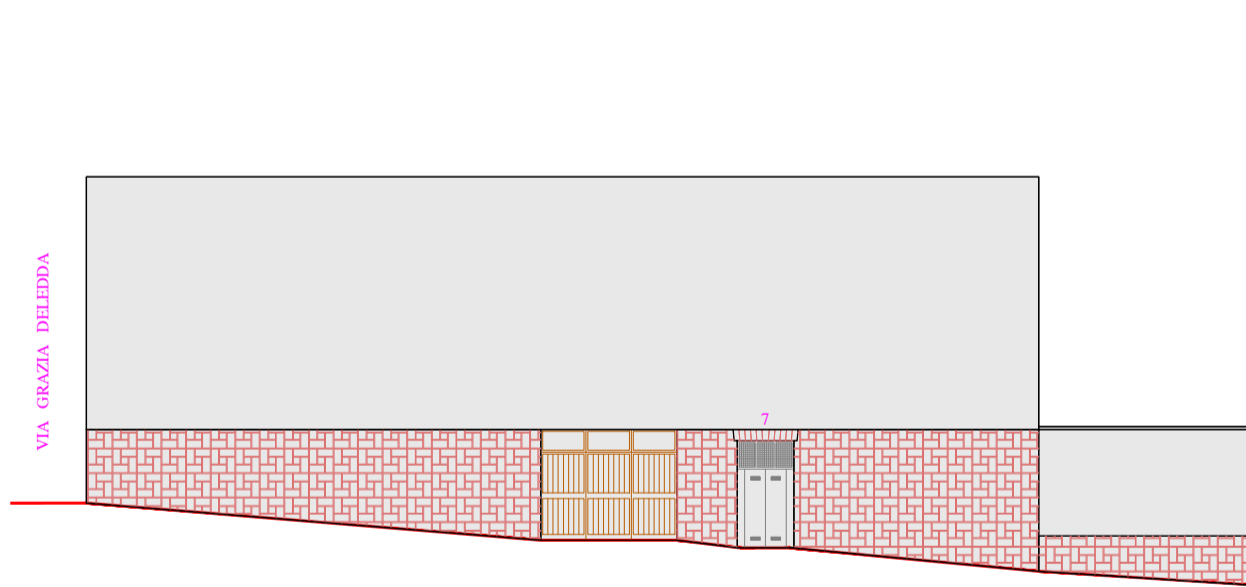

STATO DI PROGETTO

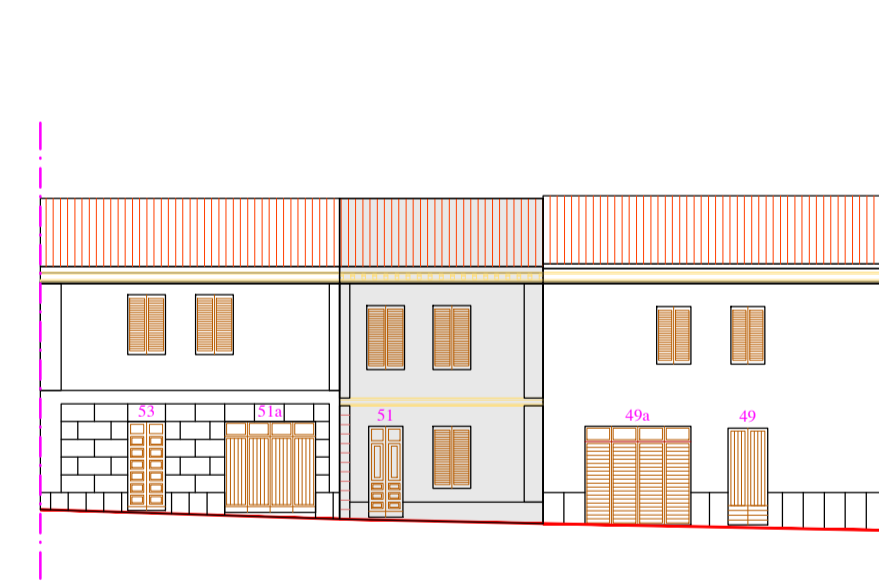

STATO DI PROGETTO



OSSERVAZIONE n° 2

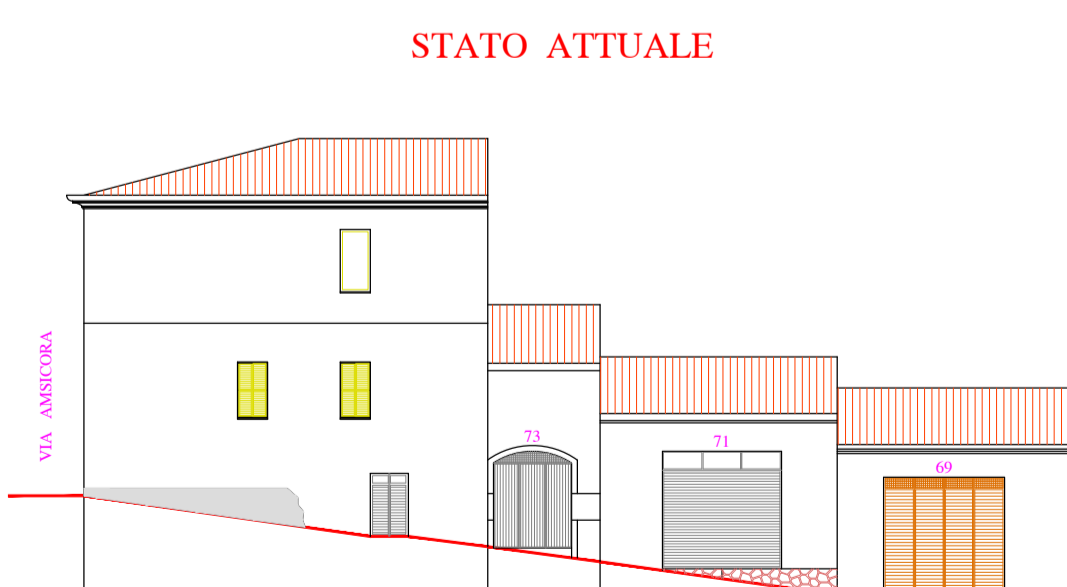

STATO ATTUALE

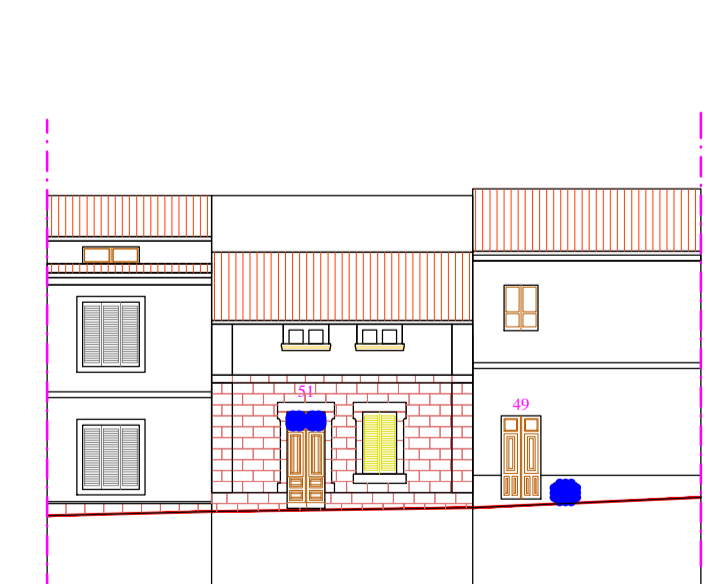

STATO ATTUALE

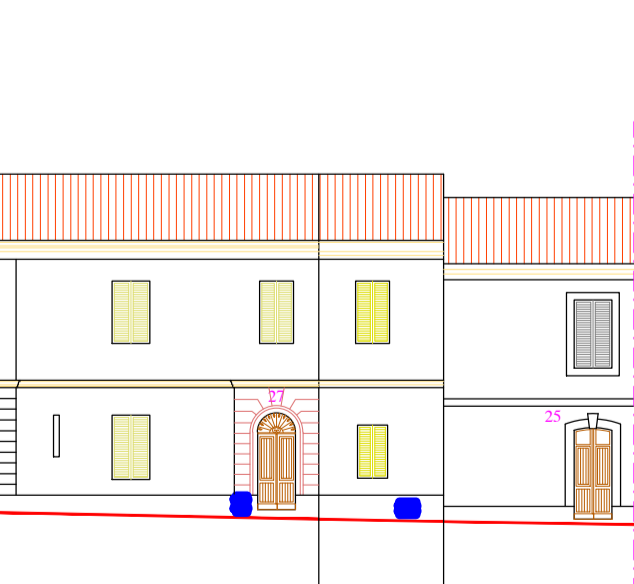

STATO ATTUALE

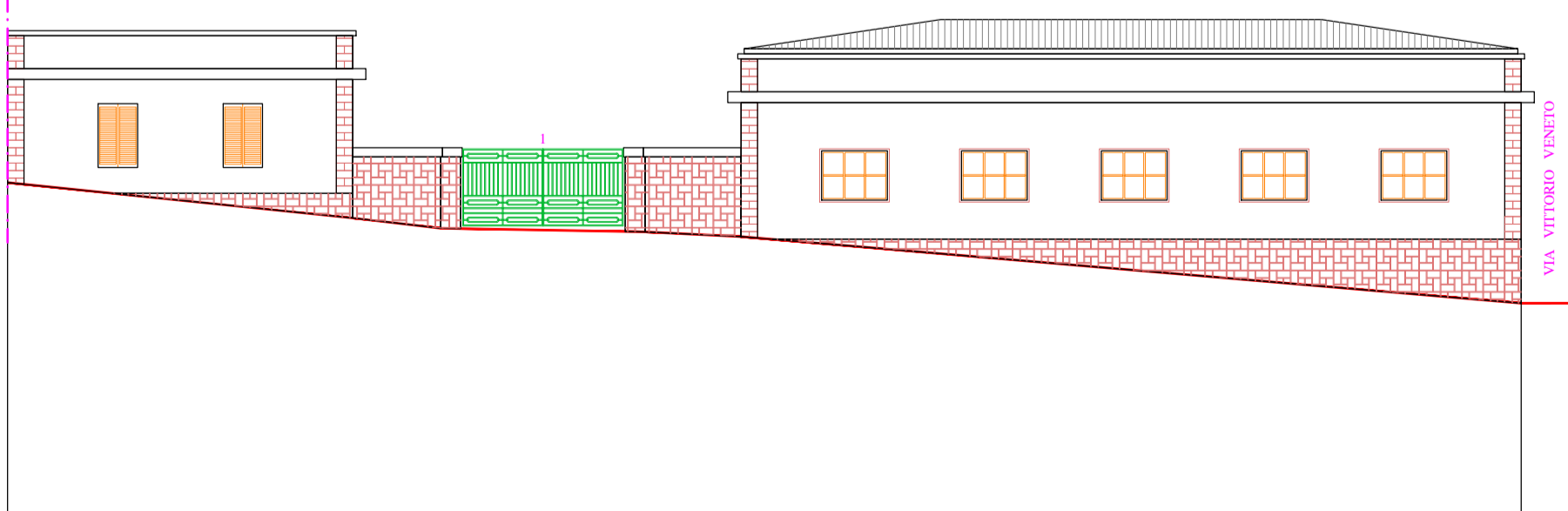

STATO ATTUALE



STATO ATTUALE

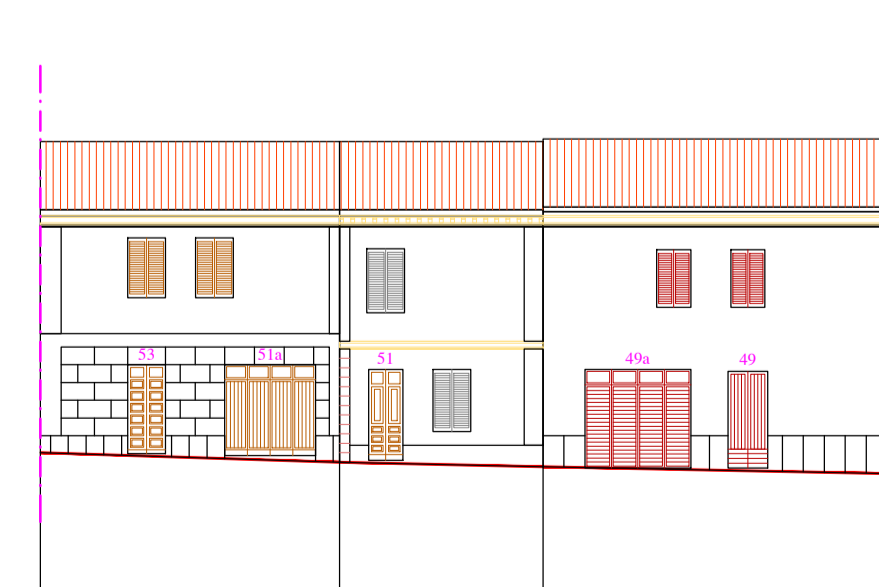

STATO ATTUALE

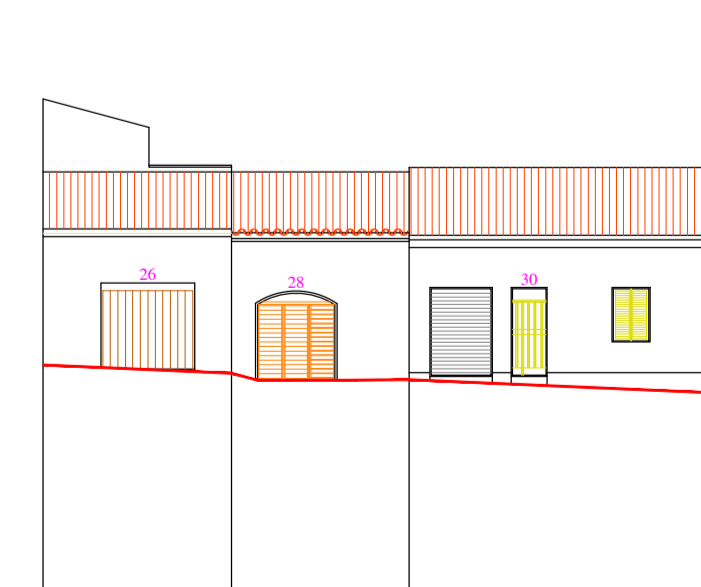

DENOMINAZIONE VIA	VIA MARINI			
COMPARTO n°	35			
UNITA' MINIMA DI INTERVENTO n°	31	4	30	29
TIPO DI INTERVENTO	RR	RR	R-S (parziale)	R

DENOMINAZIONE VIA	VIA GALLIANO		
COMPARTO n°	27		
UNITA' MINIMA DI INTERVENTO n°	19	18	17
TIPO DI INTERVENTO	R	RR	RR

DENOMINAZIONE VIA	VIA CAVOUR		
COMPARTO n°	27		
UNITA' MINIMA DI INTERVENTO n°	17	18	19
TIPO DI INTERVENTO	RR	RR	R

DENOMINAZIONE VIA	VIA GRAZIA DELEDDA	
COMPARTO n°	1	
UNITA' MINIMA DI INTERVENTO n°	18	
TIPO DI INTERVENTO	R(Q)	

DENOMINAZIONE VIA	VIA VITTORIO VENETO	
COMPARTO n°	1	
UNITA' MINIMA DI INTERVENTO n°	18	
TIPO DI INTERVENTO	R(Q)	

DENOMINAZIONE VIA	VIA ROMA		
COMPARTO n°	17		
UNITA' MINIMA DI INTERVENTO n°	14	13	12
TIPO DI INTERVENTO	R	RR	R

DENOMINAZIONE VIA	VIA GIACOMO LEOPARDI		
COMPARTO n°	30		
UNITA' MINIMA DI INTERVENTO n°	16	15	14
TIPO DI INTERVENTO	R	R-S	R-S(Q)

**CITTA' DI**  
**ITTIRI**  
**PROV. DI SASSARI**

TAVOLA  
**3**

**PIANO PARTICOLAREGGIATO**  
**ZONA A - CENTRO STORICO**  
**VARIANTE n° 1 - CIG : ZC82130403**

ELABORATO  
**PROFILI UNITA' EDILIZIE VARIATE :  
OSSERVAZIONI da n° 1 a n° 11**

<small>AGGIORNAMENTO</small>	<small>DATA</small> APRILE 2018	<small>SCALA</small> 1 : 200
<small>ALLEGATO n° ALLA DELIBERA CONSILIARE n° del / / 2018</small>		
<small>IL SEGRETARIO COMUNALE :</small>		
<small>IL RESPONSABILE DEL PROCEDIMENTO : Geom. Gianluigi Cossu</small>		
<small>PER L'AMMINE COMUNALE</small>	<small>IL PROGETTISTA</small> Ing. Francesco Bosincu Via Manno 7 - 07100 Sassari - tel 079238513	

PCI - ITTIRI PP 2018