

LEGENDA

- UNITA' EDILIZIE IN CONFIGURAZIONE DI PROGETTO
- NUMERI CIVICI
- INTERVENTI DI NON TRASFORMABILITA' (RR) (RESTAURO E RISANAMENTO CONSERVATIVO)
- INTERVENTI DI NON TRASFORMABILITA' (MS) (MANUTENZIONE ORDINARIA E STRAORDINARIA)
- INTERVENTI DI PARZIALE TRASFORMABILITA' (R) (RISTRUTTURAZIONE EDILIZIA)
- SOPRAELEVAZIONE GUIDATA (S)
- INCREMENTI PLANOVOLUMETRICI (PARZIALE TRASFORMABILITA' - Q)
- INTERVENTI DI TRASFORMABILITA' (N.C.) (COSTRUZIONE NEI VUOTI URBANI)

LE OSSERVAZIONI (2010) SONO STATE RIPORTATE PER COMPLETEZZA GRAFICA, MA ESSE SONO STATE GIA' ASSENTITE NELLE PRECEDENTI APPROVAZIONI E NON SONO OGGETTO DELLA PRESENTE VARIANTE.

ALCUNE OSSERVAZIONI DEL 2018 SONO GIA' STATE PRESENTATE IN PRECEDENZA

STATO DI PROGETTO

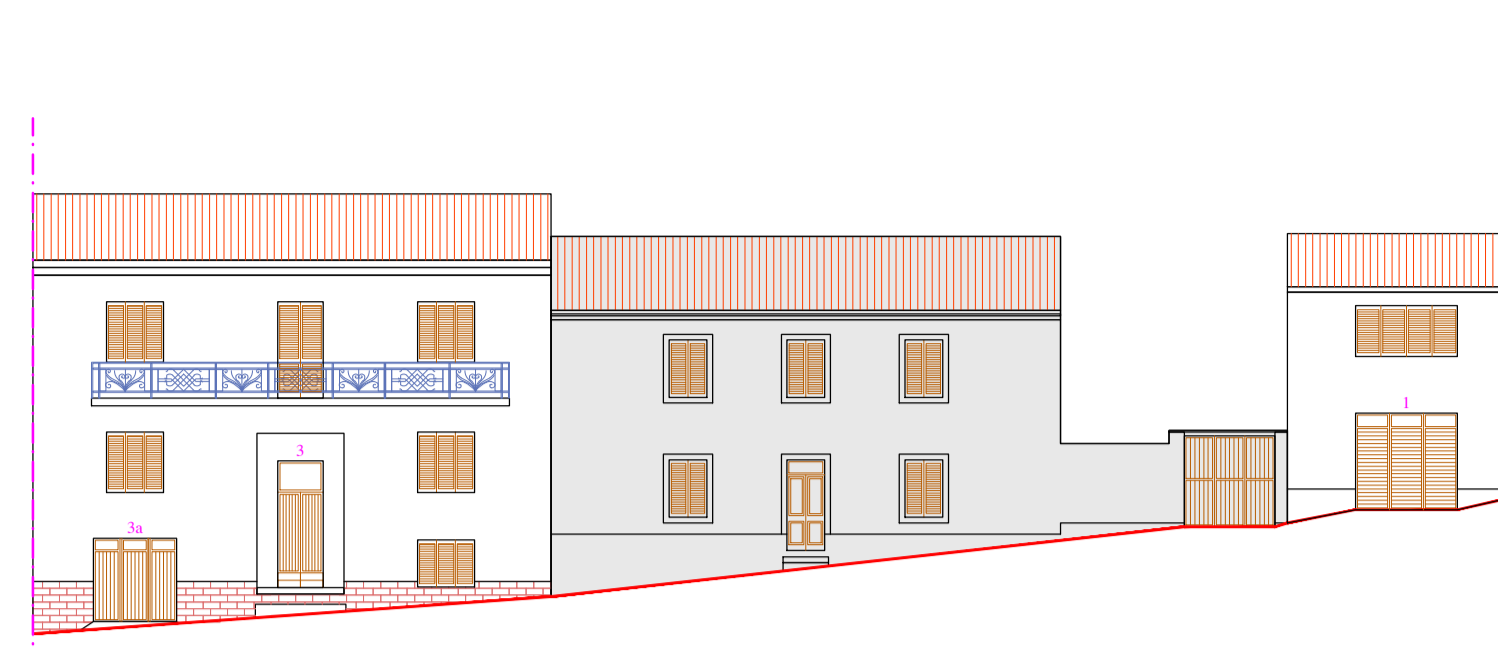

OSSERVAZIONE n° 12

STATO DI PROGETTO



OSSERVAZIONE n° 15

STATO DI PROGETTO



OSSERVAZIONE n° 16

STATO DI PROGETTO

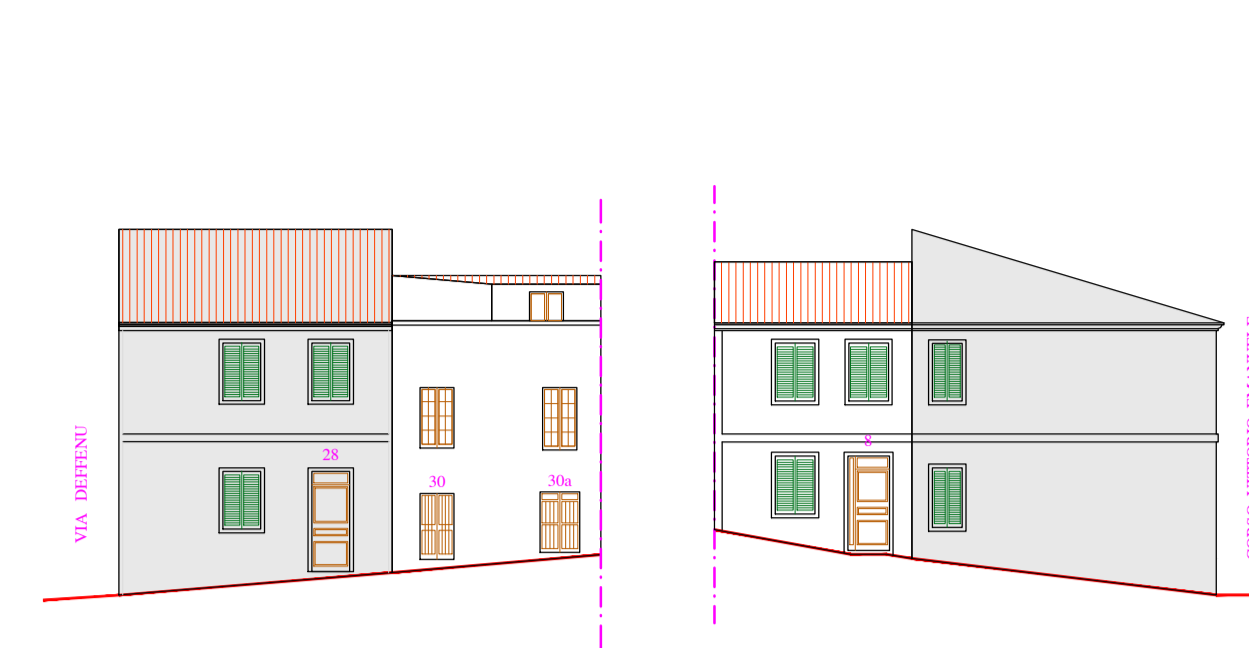

OSSERVAZIONE n° 18

STATO DI PROGETTO

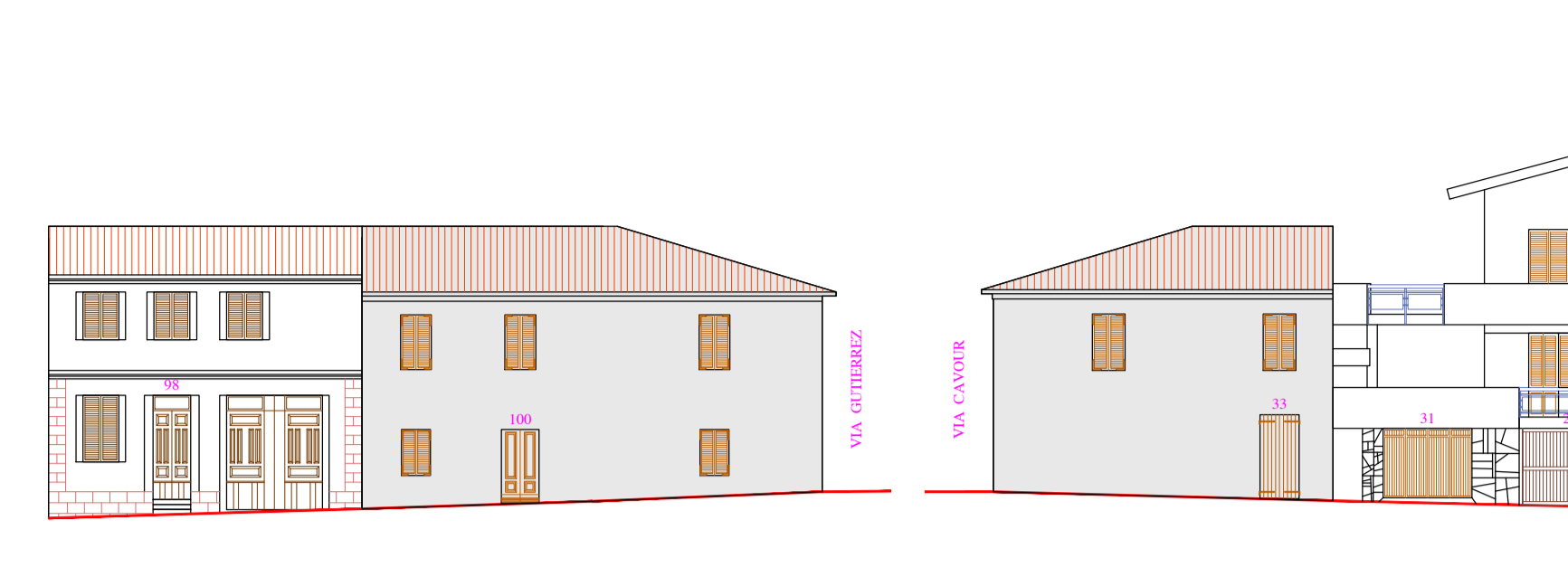

OSSERVAZIONE n° 20

STATO ATTUALE

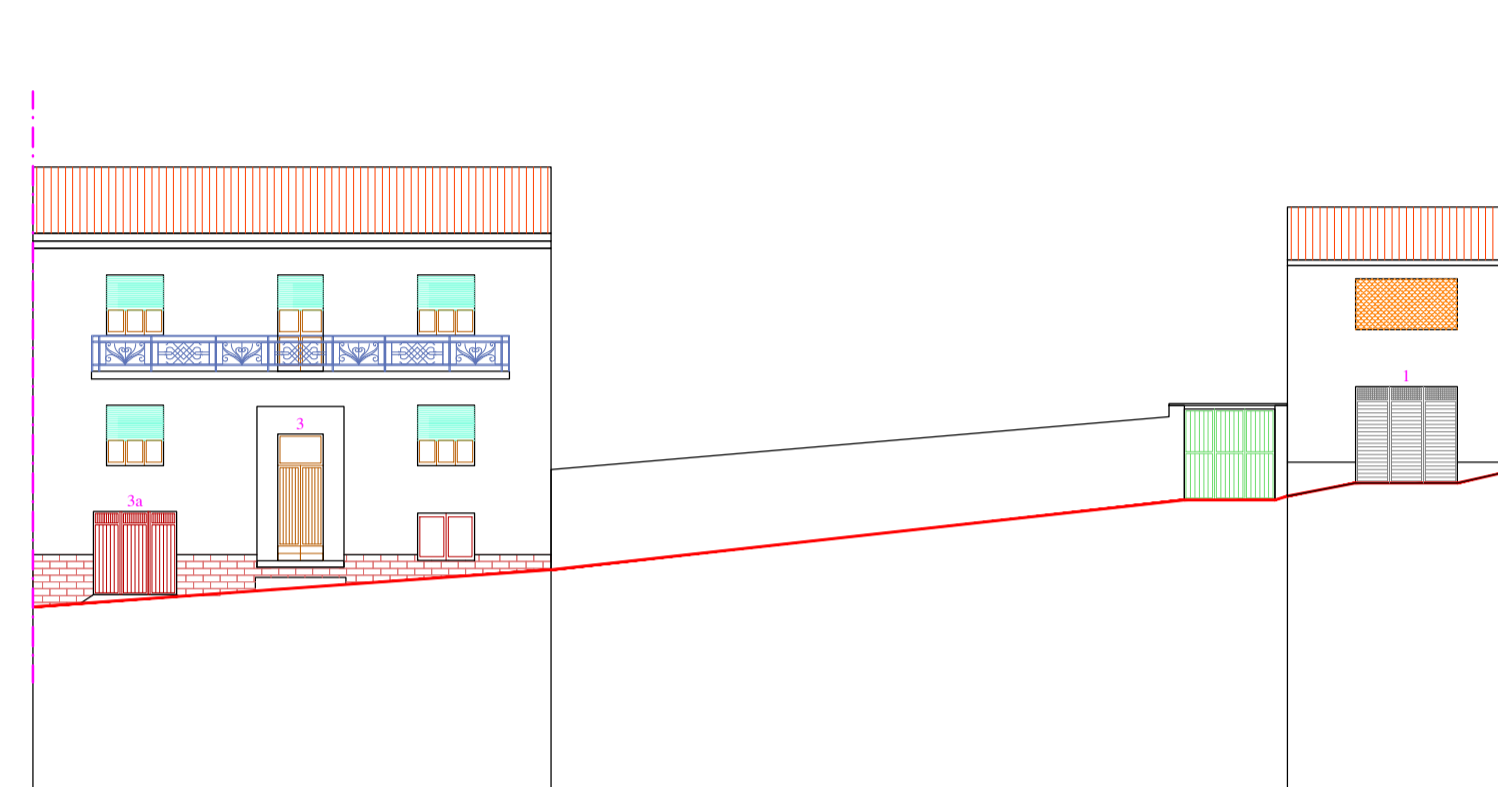

STATO ATTUALE



STATO ATTUALE

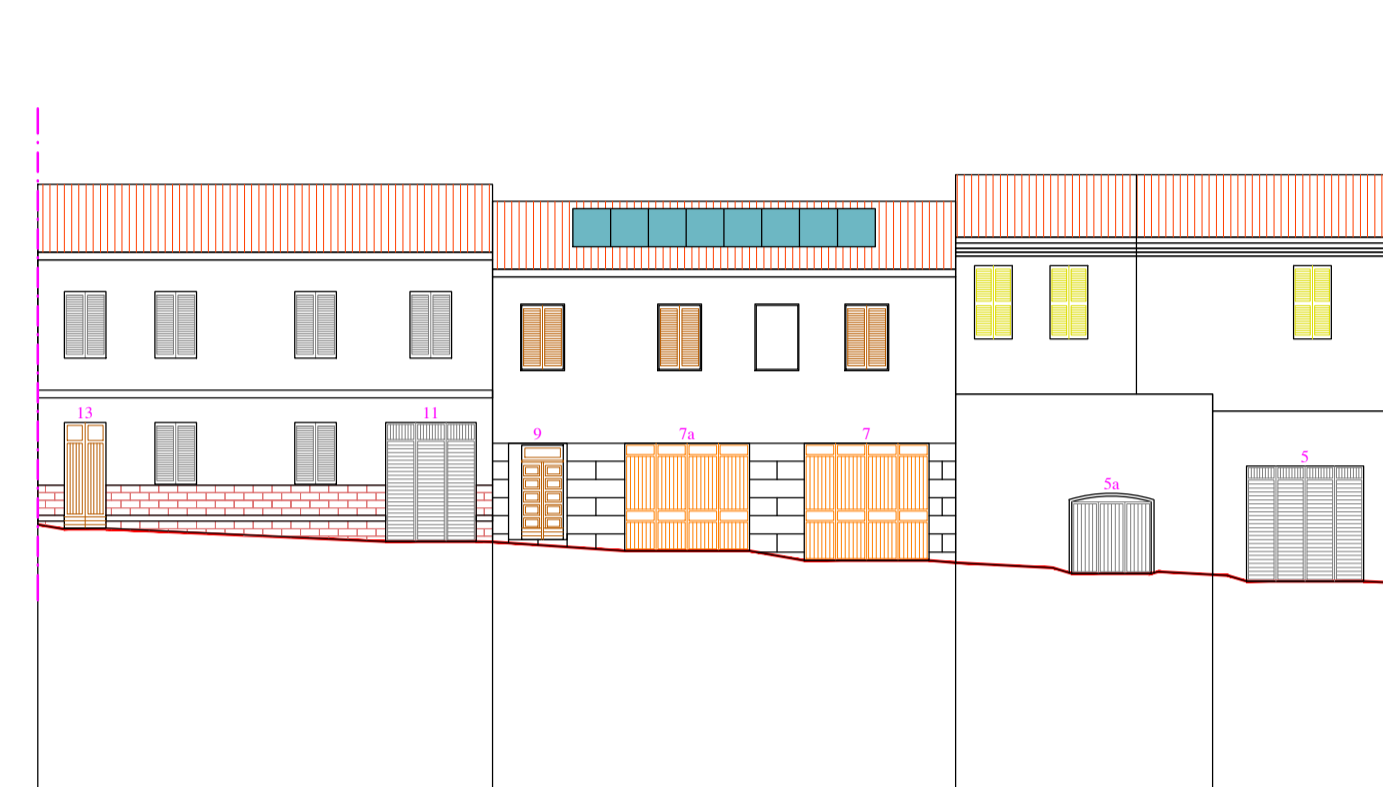

STATO ATTUALE

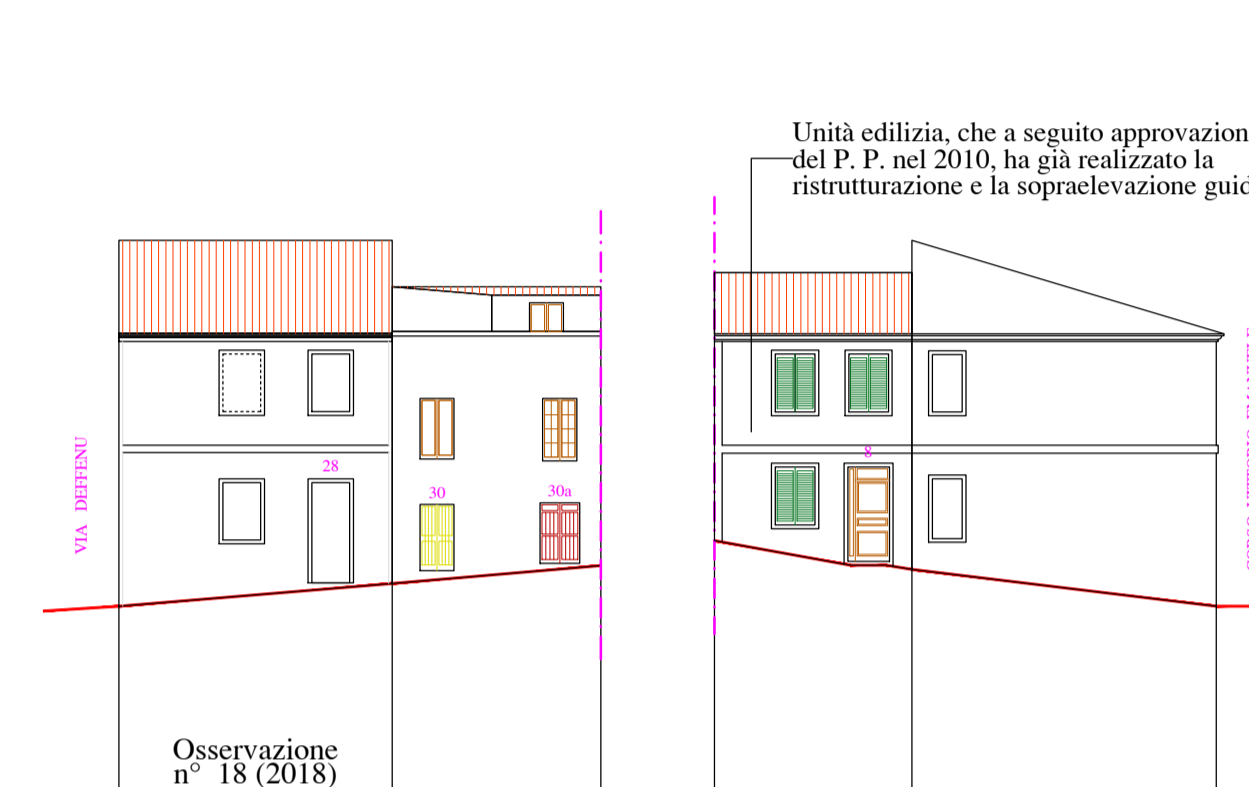

STATO ATTUALE

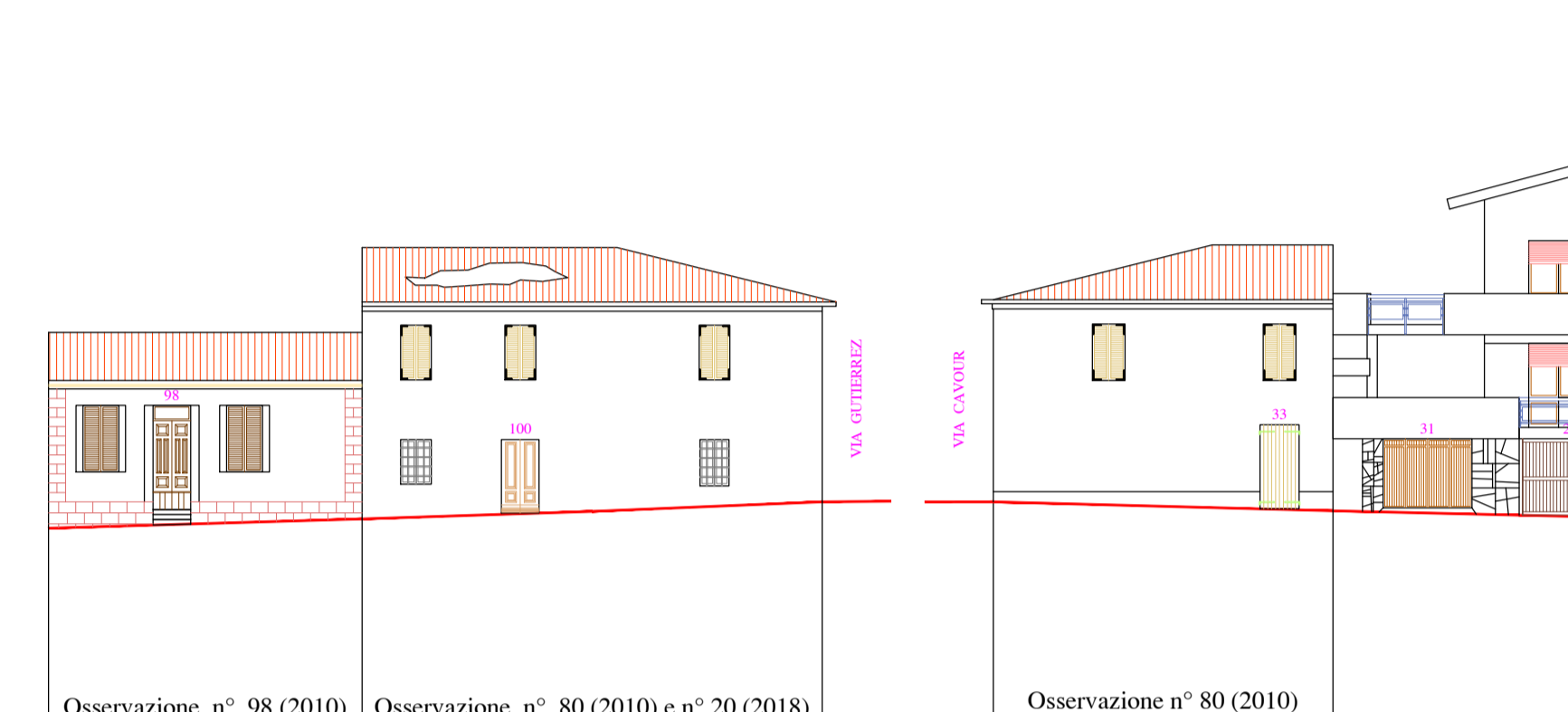

DENOMINAZIONE VIA	VICOLE UMBERTO 1°		
COMPARTO n°	44	3	43
UNITA' MINIMA DI INTERVENTO n°	44	3	43
TIPO DI INTERVENTO	R		N.C.

DENOMINAZIONE VIA	VIA ROMA		
COMPARTO n°	10	4	9
UNITA' MINIMA DI INTERVENTO n°	10	4	9
TIPO DI INTERVENTO	R		R-S

DENOMINAZIONE VIA	VIA DELOGU			
COMPARTO n°	12	44	5	6
UNITA' MINIMA DI INTERVENTO n°	12	44	5	6
TIPO DI INTERVENTO	MS	R	R	R

DENOMINAZIONE VIA	CORSO VITTORIO EMENUELE		VIA DEFFENU	
COMPARTO n°	5	56	4	56
UNITA' MINIMA DI INTERVENTO n°	5	56	4	56
TIPO DI INTERVENTO	RR	R	R-S	RR

DENOMINAZIONE VIA	VIA CAVOUR		VIA GUTIERREZ	
COMPARTO n°	2	16	1	16
UNITA' MINIMA DI INTERVENTO n°	2	16	1	16
TIPO DI INTERVENTO	R-S	R	R	R

STATO DI PROGETTO



OSSERVAZIONE n° 13

STATO DI PROGETTO

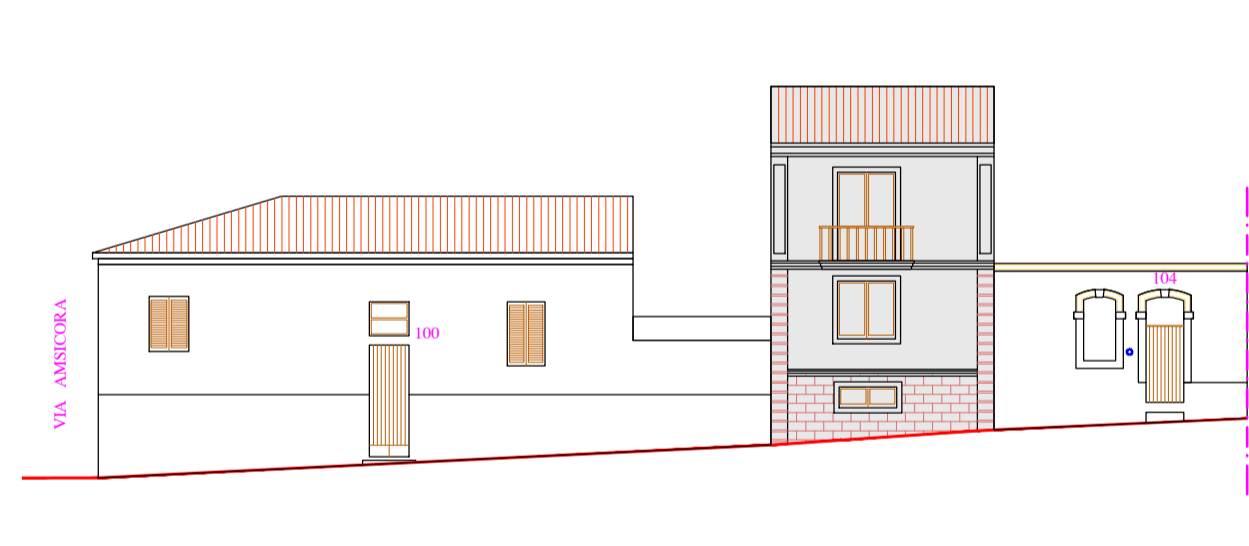

OSSERVAZIONE n° 14

STATO DI PROGETTO



OSSERVAZIONE n° 17

STATO DI PROGETTO

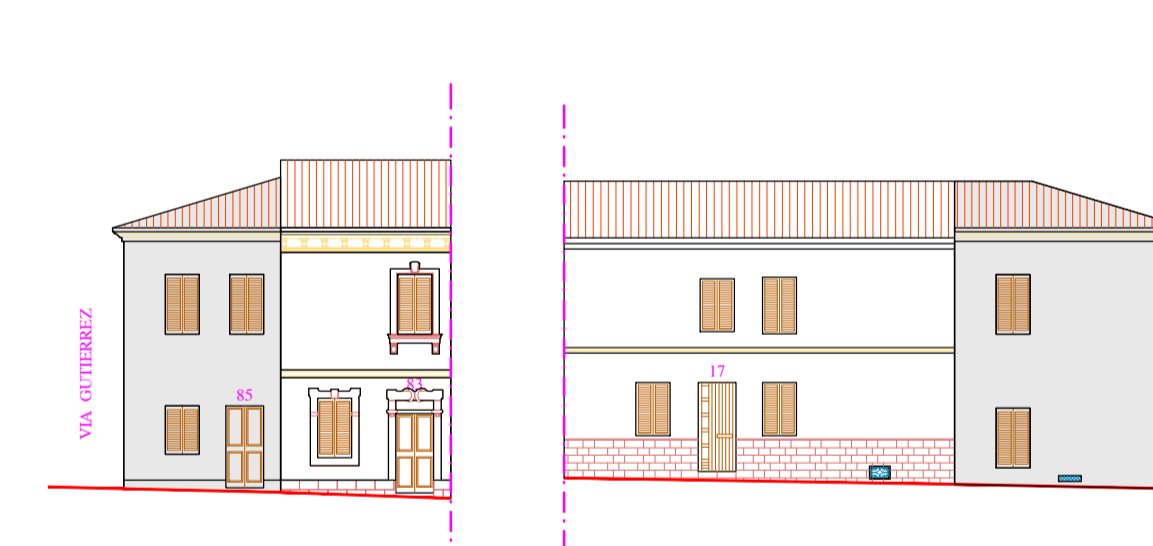

OSSERVAZIONE n° 19

STATO DI PROGETTO

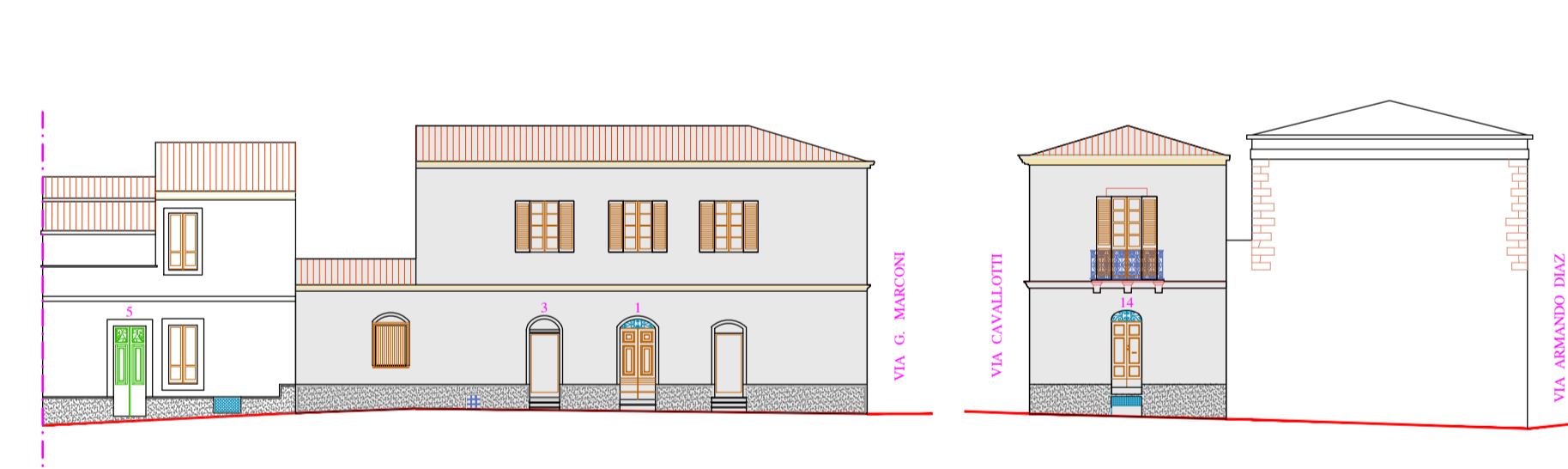

OSSERVAZIONE n° 21

STATO ATTUALE

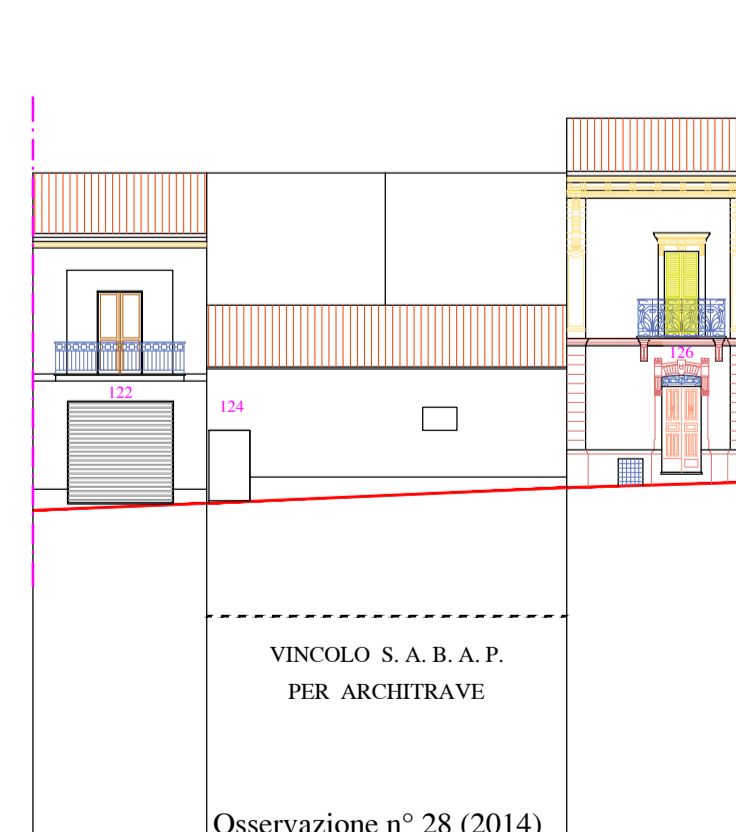

STATO ATTUALE

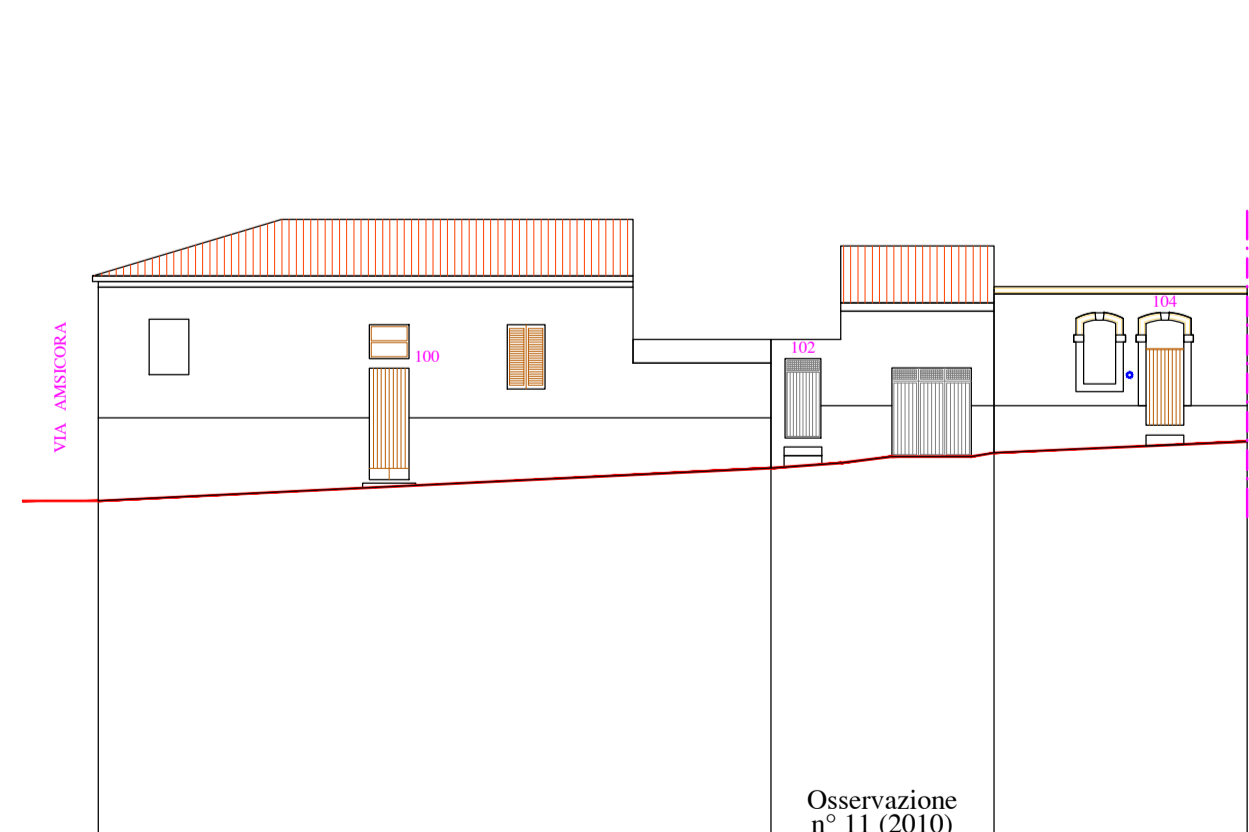

STATO ATTUALE

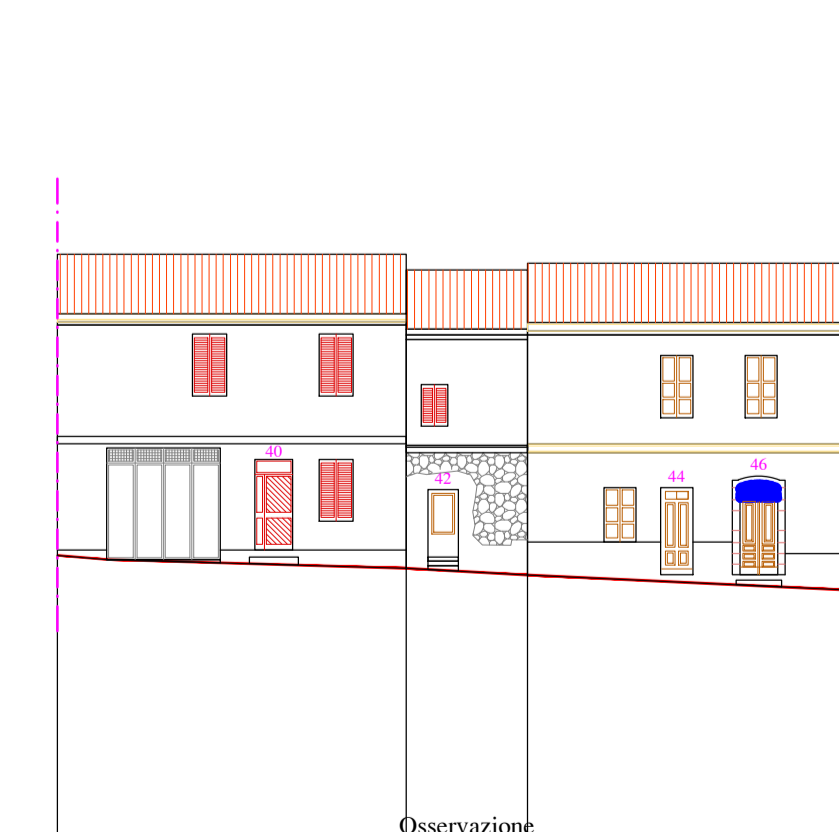

STATO ATTUALE

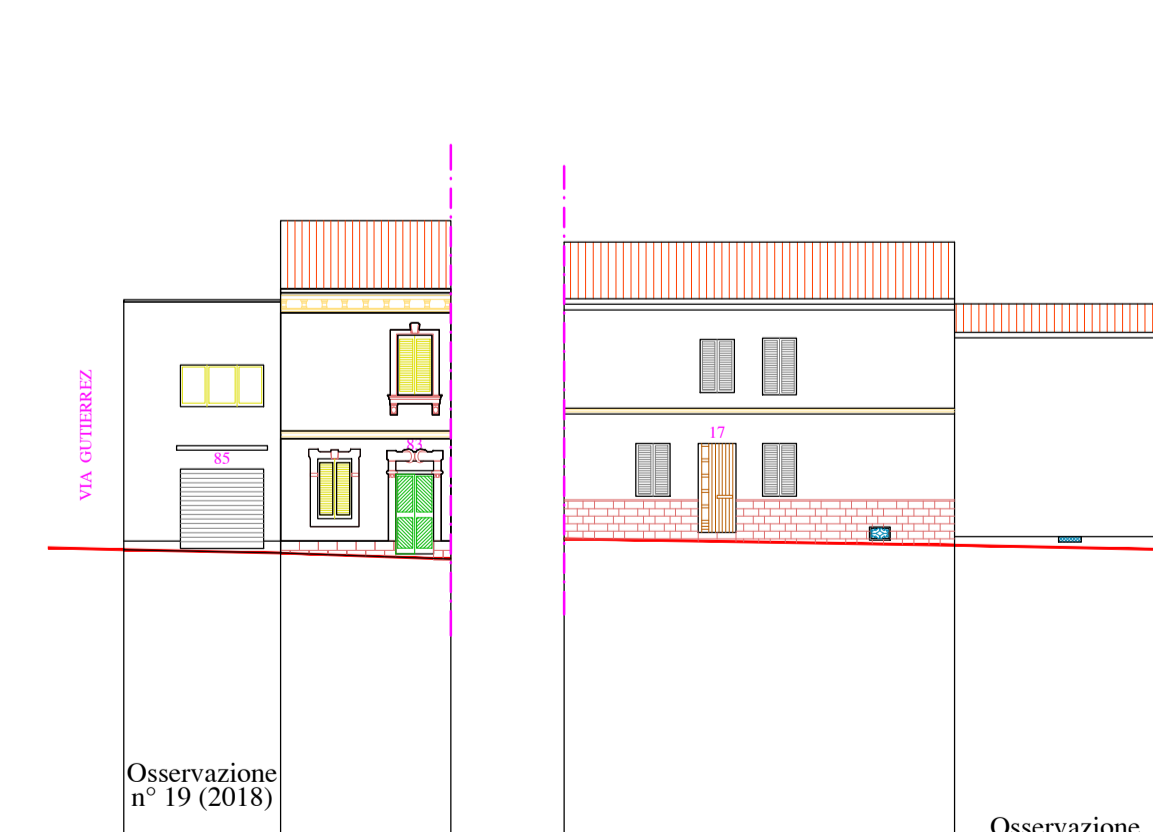

STATO ATTUALE

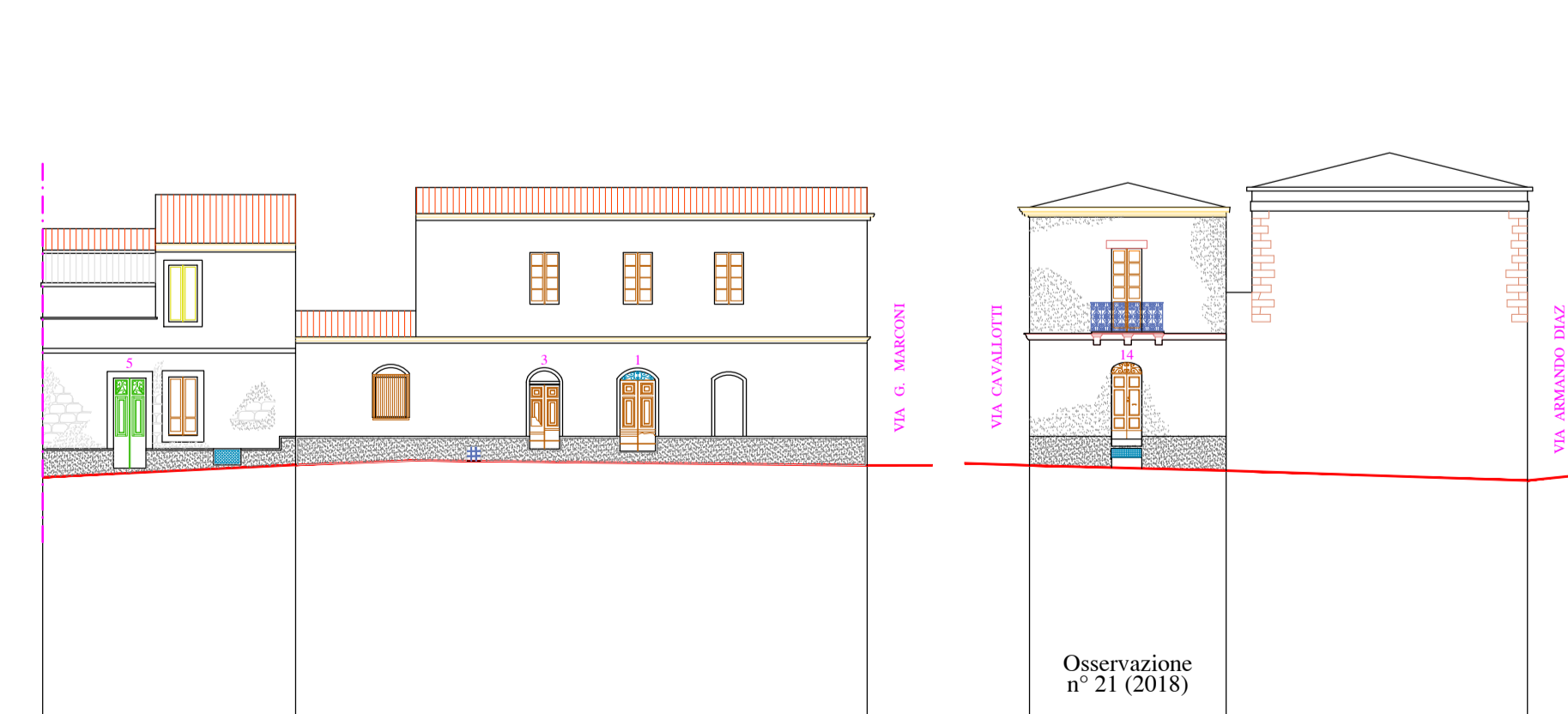

DENOMINAZIONE VIA	VIA VITTORIO EMANUELE		
COMPARTO n°	5	30	4
UNITA' MINIMA DI INTERVENTO n°	5	30	4
TIPO DI INTERVENTO	R		RR

DENOMINAZIONE VIA	VIA UMBERTO 1°		
COMPARTO n°	18	3	17
UNITA' MINIMA DI INTERVENTO n°	18	3	17
TIPO DI INTERVENTO	R		R-S

DENOMINAZIONE VIA	VIA AMSICORA		
COMPARTO n°	16	3	17
UNITA' MINIMA DI INTERVENTO n°	16	3	17
TIPO DI INTERVENTO	RR		R-S-Q

DENOMINAZIONE VIA	VIA GALLIANO		
COMPARTO n°	26	25	24
UNITA' MINIMA DI INTERVENTO n°	26	25	24
TIPO DI INTERVENTO	R	RR	RR

DENOMINAZIONE VIA	VIA UMBERTO 1°		VIA GUTIERREZ	
COMPARTO n°	16	33	16	33
UNITA' MINIMA DI INTERVENTO n°	16	33	16	33
TIPO DI INTERVENTO	R	RR	R	R

DENOMINAZIONE VIA	VIA CAVALLOTTI		VIA GUGLIELMO MARCONI	
COMPARTO n°	2	66	66	1
UNITA' MINIMA DI INTERVENTO n°	2	66	66	1
TIPO DI INTERVENTO	R	RR	RR	SOTTOZONA "S2" EX CARCERE

CITTA' DI
ITTIRI
PROV. DI SASSARI

TAVOLA **4**

PIANO PARTICOLAREGGIATO
ZONA A - CENTRO STORICO

VARIANTE n° 1 - CIG : ZC82130403

ELABORATO
**PROFILI UNITA' EDILIZIE VARIATE :
OSSERVAZIONI da n° 12 a n° 21**

AGGIORNAMENTO	DATA	SCALA
	APRILE 2018	1 : 200

ALLEGATO n° ALLA DELIBERA CONSILIARE n° del / / 2018

IL SEGRETARIO COMUNALE :
IL RESPONSABILE DEL PROCEDIMENTO : Geom. Gianluigi Cossu

PER L'AMMNE COMUNALE	IL PROGETTISTA Ing. Francesco Bosincu Via Manno 7 - 07100 Sassari - tel 079238513
----------------------	---

PCI - ITTIRI PP 2018