

VISTA 1

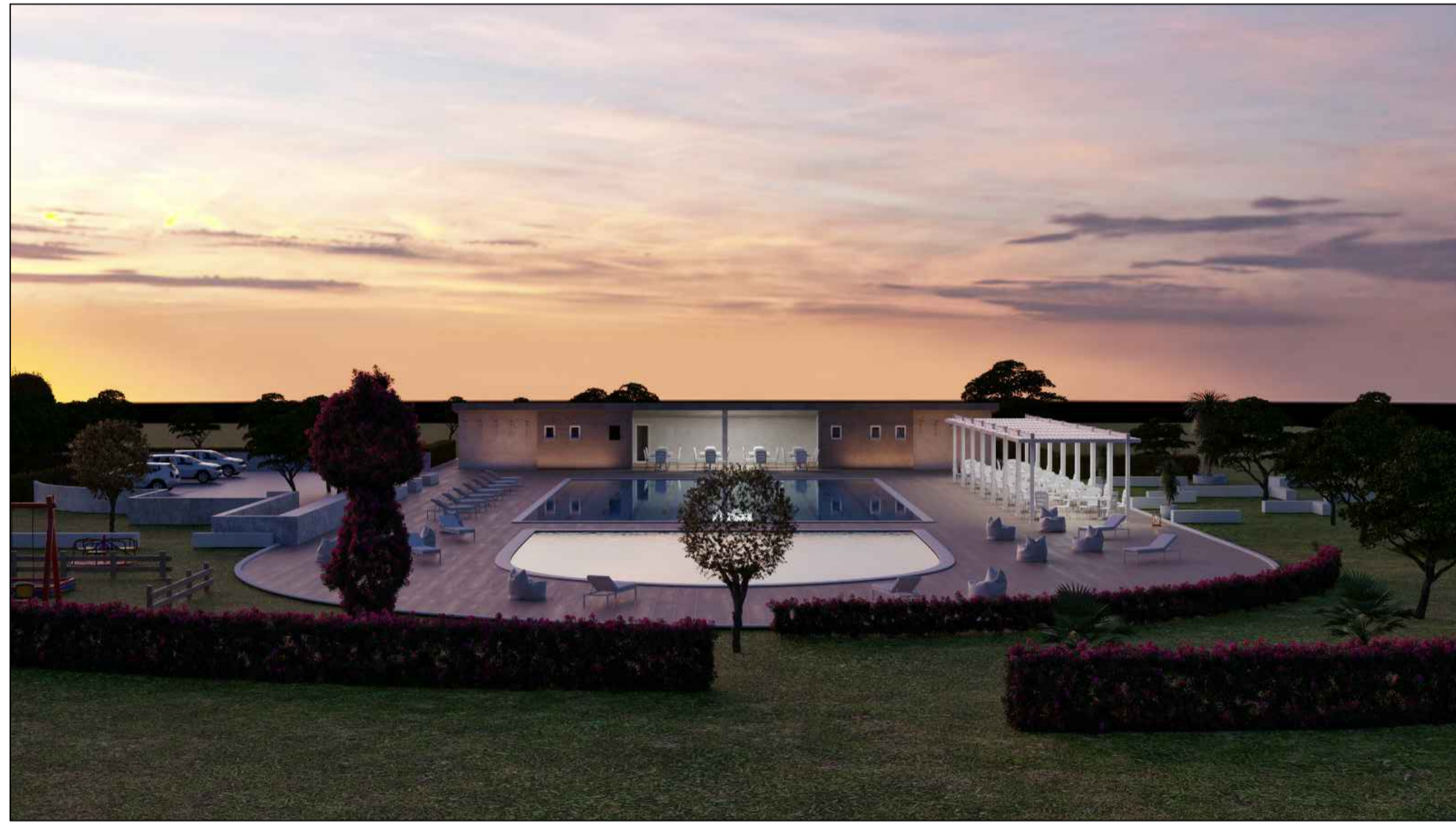

VISTA 2



VISTA 3



VISTA 4



VISTA 5



VISTA 6



COMUNE DI ITTIRI
Provincia di Sassari

LAVORI DI COSTRUZIONE DI UNA PISCINA
ALL'APERTO SITA NEL COMUNE DI ITTIRI
Zona G1

- STUDIO DI FATTIBILITA' TECNICO ED ECONOMICA -

TAV. 5

simulazioni dell'intervento

progettista
Arch. Andrea Sussarellu
C.so Vittorio Emanuele, 50
07044 Ittiri (SS)
cell. 339 8370136

R.u.p.
Ing. Antonio G. Mannu
Sindaco
Sig. Antonio Sau

scala
-

data
novembre 2022