

ALLA PREFETTURA DI SASSARI
ALLA REGIONE AUTONOMA DELLA SARDEGNA ASSESSORATO AI LAVORI PUBBLICI SERVIZIO VIABILITA E INFRASTRUTTURE DI TRASPORTO
ALLA REGIONE AUTONOMA SARDEGNA ASSESSORATO TRASPORTI
ALLA AMMINISTRAZIONE PROVINCIALE DI SASSARI
ALLA QUESTURA DI SASSARI - UFFICIO GABINETTO
AL COMANDO POLIZIA STRADALE SEZIONE SASSARI
AL COMPARTIMENTO POLIZIA STRADALE SARDEGNA
ALL' ARMA DEI CARABINIERI COMANDO LEGIONE SARDEGNA
AL COMANDO PROVINCIALE ARMA CARABINIERI SASSARI
ALLA STAZIONE CC THIESI
AL DIPARTIMENTO DEI VIGILI DEL FUOCO COMANDO PROVINCIALE SASSARI
ALLA QUESTURA DI NUORO - UFFICIO DI GABINETTO
ALLA REGIONE AUTONOMA SARDEGNA DIREZIONE GENERALE DELLA PROTEZIONE CIVILE
ALLA AREUS AZIENDA REGIONALE DELL'EMERGENZA URGENZA DELLA SARDEGNA
ALL' ATS SARDEGNA
ALLA REGIONE AUTONOMA DELLA SARDEGNA SALA OPERATIVA 118
AL COMUNE DI BESSUDE
AL COMUNE DI ITTIRI
AI CARABINIERI DI NUORO - UFFICIO COMANDO
AL COMUNE DI SASSARI
AL COMUNE DI THIESI
ALLA M.C.T.C. DIREZIONE GENERALE TERRITORIALE DEL CENTRO (SASSARI)
ALL' A.C.I. AUTOMOBIL CLUB ITALIA
ALL' AZIENDA REGIONALE SARDA TRASPORTI
ALLA CONGLOMERATI BITUMINOSI SRL
ALL' ANAS S.P.A. DIREZIONE GENERALE
ALL' ANAS S.P.A. - AGR SS - SUPPORTO TECNICO TRASPORTI ECCEZIONALI
AL CAPO CENTRO CM SASSARI
AL CAPO NUCLEO D CM SASSARI
AL CSE
AL DIRETTORE LAVORI
AL SORVEGLIANTE CM1 NUCLEO D TRONCO 1
AL GRUPPO BATTISTOLI
ALLA MONDIALPOL VEDETTA 2

Struttura Territoriale Sardegna

Area Gestione Rete Sassari

Via Carlo Felice, 1 - 07100 Sassari - T [+39] 0792830800 - F [+39] 0792830899

Pec anas.sassari@postacert.stradeanas.it - www.stradeanas.it

Anas S.p.A. - Gruppo Ferrovie dello Stato Italiane

Società con socio unico soggetta all'attività di direzione e coordinamento di Rete Ferroviaria Italiana S.p.A. e concessionaria ai sensi del D.L. 138/2002 (convertito con L. 178/2002)

Sede Legale: Via Monzambano, 10 - 00185 Roma - T [+39] 06 44461 - F [+39] 06 4456224

Pec anas@postacert.stradeanas.it

Cap. Soc. € 2.269.892.000,00 - Iscr. R.E.A. 1024951 - P.IVA 2133681003 - C.F. 80208450587



ALLA MONDIALPOL VEDETTA 2
ALLA VIGILANZA LA NUORESE
SPETT.LE ABBANOVA SPA

OGGETTO

Cantiere - Interventi su sovrastruttura stradale e pavimentazione

*** Tratta SS 131 BIS CARLO FELICE dal km 13+000 al km 16+400 Corsie: tutte Provvedimenti: chiusura al traffico**

Regolamentazione della circolazione nel tratto compreso tra i km 13+000 e 16+400 della SS 131 bis, propedeutica all'esecuzione degli interventi di consolidamento del corpo stradale e ricostruzione di opere di sostegno tra i km 8+800 e 16+400 e opere complementari.

Con riferimento all'oggetto, si trasmette l'Ordinanza n. **66/2024/SS**

ORDINANZA N. 66/2024/SS

RESPONSABILE STRUTTURA TERRITORIALE

PREMESSO

- che sono stati affidati all'Impresa esecutrice gli Interventi di consolidamento del corpo stradale e ricostruzione di opere di sostegno tra i km 8+800 e 16+400 e opere complementari;
- che la prima fase dei lavori prevede il rifacimento della pacchetto stradale e il miglioramento della sicurezza delle intersezioni e dell'infrastruttura in generale dal km 13+000 al km 16+000;
- che nell'ambito di tali interventi si rende necessario intervenire con mezzi e maestranze su entrambe le corsie interessate dai lavori;
- che per potere eseguire gli interventi previsti nel tratto come sopra individuato, è necessario precludere il passaggio al traffico veicolare, deviando il traffico lungo le strade provinciali SP 28bis, SP 77 e SP 50 come da schema allegato;

VISTO

- l'art. 5 comma 3, l'art. 6 commi 4 e 5, l'art. 37 del Nuovo Codice della Strada, approvato con D.Lgs n. 285 del 30.04.1992 e ss.mm.ii.;
 - la formale richiesta della R.T.I. Conglomerati Bituminosi Srl - Ca.Gi.Ma. Srl - Costruzioni Ruberto Srl - Trivel Sud di Barletta Giuseppe Srl - Segnal Strade Srl, esecutrice dei lavori, inviata tramite nota prot. n. CDG-0272329-E del 04.04.2024;
 - l'ordinanza in vigore n. 6/2024/SS con scadenza 19.04.2024, che viene temporaneamente sospesa, compresa la sua eventuale proroga;
- La procura del 29/02/2024, repertorio n. 88224

CONSIDERATO

- che i provvedimenti da assumere sono finalizzati a garantire la fluidità e la sicurezza della circolazione stradale;
- che occorre garantire, inoltre, la sicurezza delle maestranze impiegate nell'esecuzione delle attività;
- che l'impresa appaltatrice è tenuta ad eseguire ed installare la segnaletica di cantiere ed a mantenerli efficienti per tutta la durata dei lavori;
- che la struttura operativa competente ha verificato l'esattezza e la completezza della documentazione trasmessa;
- il nulla osta rilasciato dalla Provincia di Sassari - Settore Viabilità Nord-Ovest acquisito con prot. n. CDG-0851093-E del 30.10.2023;
- che il provvedimento è stato preventivamente condiviso con i sindaci competenti per territorio;

SENTITO

- Il parere favorevole Capo Centro
- Il parere favorevole Capo Nucleo
- Il parere favorevole Direttore Lavori
- Il parere favorevole Responsabile Area Gestione Rete

ORDINA

* chiusura al traffico su SS 131 BIS CARLO FELICE dal km 13+000 al km 16+400 su tutte le corsie a partire dalle ore 08:00 del 4/04/2024 fino alle ore 16:30 del 23/04/2024; interesserà tutti gli utenti.

Il traffico veicolare sulla 131bis sarà interdetto dal km 13+000 al km 16+400; apposita segnaletica indicherà i percorsi alternativi lungo le strade SP 50, SP 77 e SP 28bis, come da planimetria allegata, giusto nulla osta della Provincia di Sassari riportato nelle premesse.

Si intende temporaneamente sospesa l'ordinanza n. 6/2024/SS del 05.01.2024 in vigore fino al 19.04.2024 e la sua eventuale proroga. La presente ordinanza sarà resa nota al pubblico con l'installazione della prescritta segnaletica secondo le norme previste dal Nuovo Codice della Strada, emanato con DLgs. n. 285 del 30.04.1992, dal relativo Regolamento e dal Decreto Ministeriale 10.07.2002. L'installazione della segnaletica è interamente a carico del R.T.I. Conglomerati Bituminosi Srl (MANDATARIA) - Ca.Gi.Ma. Srl - Costruzioni Ruberto Srl - Trivel Sud di Barletta Giuseppe Srl - Segnal Strade Srl, che resta unica responsabile per i danni alle persone o alle cose che dovessero verificarsi per mancanza, insufficienza o inadeguatezza della segnalazione dei lavori e del cantiere anche in ore notturne con segnaletica luminosa, sollevando l'Anas ed il personale da essa dipendente da qualsiasi pretesa o molestia anche giudiziaria fino alla presa in consegna definitiva dei lavori ultimati. E' fatto inoltre obbligo al R.T.I. Conglomerati Bituminosi Srl (MANDATARIA) - Ca.Gi.Ma. Srl - Costruzioni Ruberto Srl - Trivel Sud di Barletta Giuseppe Srl - Segnal Strade Srl della manutenzione e sorveglianza della suddetta segnaletica, sia orizzontale che verticale. L'Impresa ha altresì l'obbligo di regolare il traffico con idoneo personale tecnico nell'eventualità del passaggio di mezzi di soccorso o adibiti a particolari urgenze. Sono incaricati di far osservare la presente ordinanza gli agenti di cui all'art. 12 del Codice della Strada oltre ai preposti ai lavori. L'impresa ha comunicato che il Responsabile della segnaletica di cui alla presente ordinanza è il Sig. Pia Fabrizio (cell. 3480059747) che ha fornito assenso al trattamento dei propri dati per le finalità di cui alla presente ordinanza.

RESPONSABILE STRUTTURA TERRITORIALE
(FRANCESCO RUOCCO)

Conglomerati Bituminosi s.r.l.

S.S. 388 Km. 6+700 - 09088 SIMAXIS (OR)

Tel. 0783 359273

C.F. e P.IVA 00053050951

COD. ATT. 42 11 00

e mail: info@conglobit.com

Pec: info@pec.conglobit.com

CDI_USAL8PV

SISTEMA DI GESTIONE PER LA QUALITÀ
Conforme ai requisiti della normativa ISO 9001:2015

SISTEMA DI GESTIONE DELL'AMBIENTE
Conforme ai requisiti dello standard ISO 14001:2015

SISTEMA DI GESTIONE PER LA SALUTE E LA SICUREZZA DEI LAVORATORI
Conforme ai requisiti della normativa ISO 45001:2018

Informativa privacy per incarichi

Informativa sul trattamento dei dati personali (Art. 13 Regolamento UE 2016/679 -GDPR) - Gare e contratti, incarichi.

Il sottoscritto Pia Fabrizio nato a Mogoro il 17.02.1985 e residente in Via 2 Giugno 19, 09095 Mogoro - Cell. 3480059747 – responsabile della messa in opera della segnaletica stradale provvisoria per l'esecuzione dei lavori in oggetto autorizza ANAS Spa al trattamento dei propri dati personali ai sensi dell'art.13 del Regolamento (UE) 2016/679.

29.03.2024

In fede

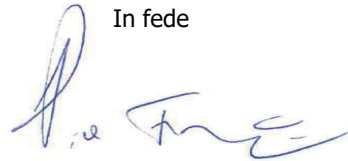

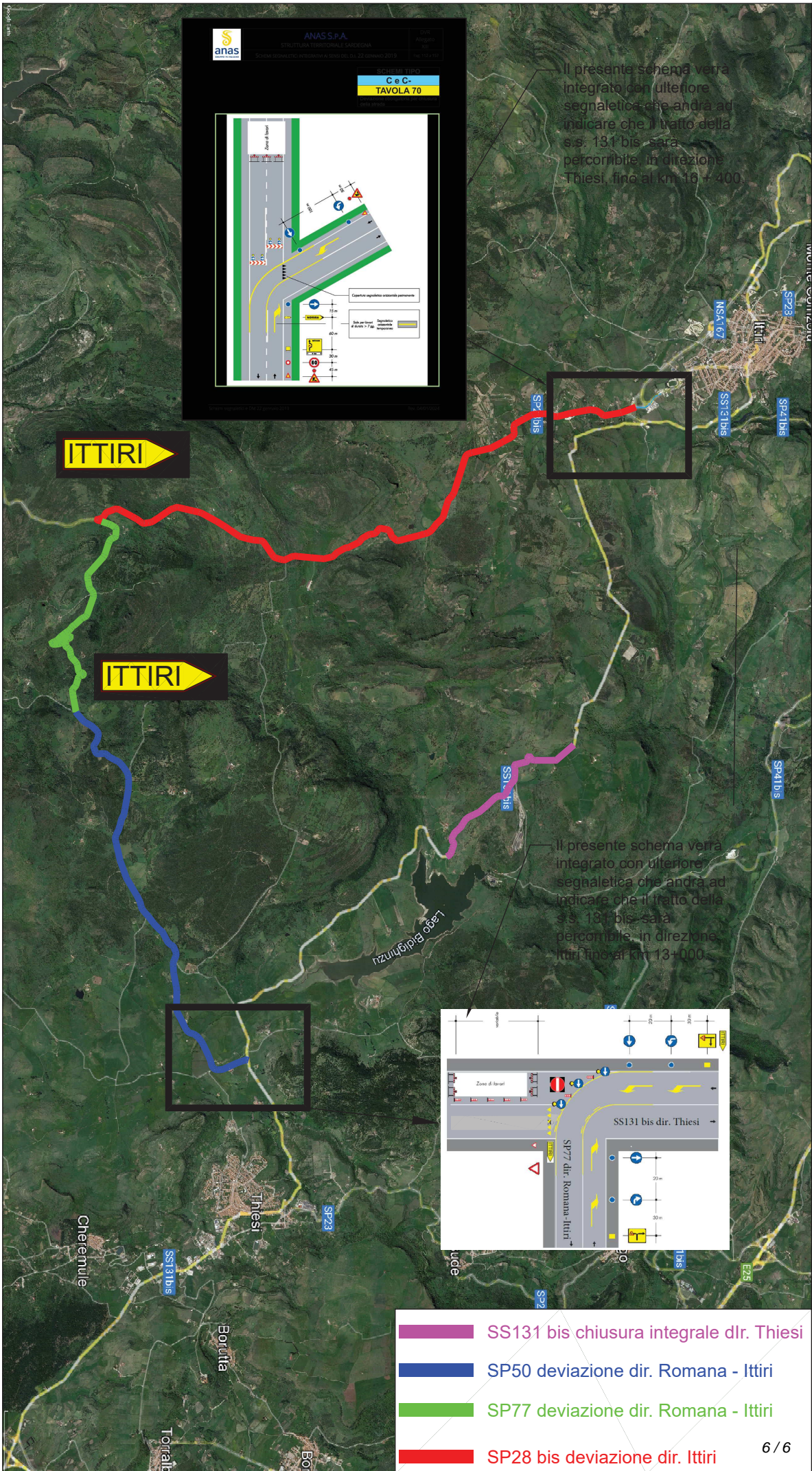

Il presente schema verrà integrato con ulteriore segnaletica che andrà ad indicare che il tratto della s.s. 131 bis sarà percorribile in direzione Thiesi, fino al km 16 + 400.

Il presente schema verrà integrato con ulteriore segnaletica che andrà ad indicare che il tratto della s.s. 131 bis sarà percorribile in direzione Ittiri fino al km 13+000.

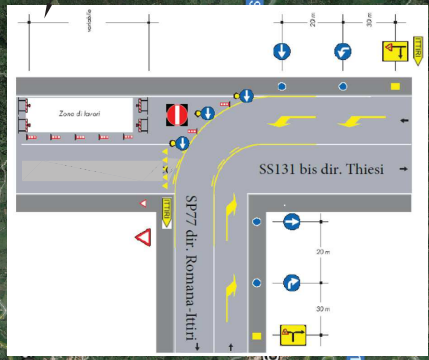

- SS131 bis chiusura integrale dir. Thiesi
- SP50 deviazione dir. Romana - Ittiri
- SP77 deviazione dir. Romana - Ittiri
- SP28 bis deviazione dir. Ittiri